



Subprograma.....



MINISTERIO DE AGRICULTURA

INSTITUTO NACIONAL PARA LA CONSERVACION DE LA NATURALEZA  
(ICONA)

AÑO DE 192.....

JEFATURA PROVINCIAL DE DEBALERRES

PROYECTO/PROPUESTA PARA CERRAMIENTO EN 20 KM.

MONTEGRUPO MONTES 1 y 2 "BINFALDO" Y "MANUJ"

N.º del Catálogo de los de Utilidad Pública 1 y 2 y PM-1001 y PM-1002 del Elenco

PERTENENCIA ESTADO

TERMINO MUNICIPAL ESDORIA

FINANCIACION: ICONA Fondo Mejora Aportaciones Voluntarias.





MINISTERIO DE AGRICULTURA, PESCA Y ALIMENTACION

MANDAMIENTO DE PAGO PARA INVERSIONES

A Justificar  
 En firme

INSTITUTO NACIONAL  
 PARA LA CONSERVACION DE LA NATURALEZA

SERVICIO PROVINCIAL DE: BALEARES

Sección que tramitó la propuesta: TRATAMIENTOS SELVICOLAS

Petición de fondos para trabajos de (en letra): CERRAMIENTO.- BINIFALDO Y MANUT

Libramiento

FECHA

Documento que se acompaña y

N.º Propuesta

--

DIA	MES	AÑO

--	--

PROCESO	<input type="text" value="4"/>	REGION	<input type="text" value="04"/>	PROVINCIA	<input type="text" value="07"/>	N.º DE PETICION	<input type="text" value="902"/>	EJECUCION	<input type="text" value="1"/>
---------	--------------------------------	--------	---------------------------------	-----------	---------------------------------	-----------------	----------------------------------	-----------	--------------------------------

APLICACIONES PRESUPUESTARIAS

X	ANTICIPOS	OTRAS APLICACIONES				TOTALES
	<input type="text"/>	<input type="text" value="6 6 3 1 "/>	<input type="text"/>	<input type="text"/>	<input type="text"/>	<input type="text"/>
A Recibir	<input type="text" value="1 "/>	<input type="text" value="8 8.960.000 "/>	<input type="text" value="9 "/>	<input type="text" value="10 "/>	<input type="text" value="11 "/>	<input type="text" value="12 8.960.000 "/>
P. Técnico	<input type="text" value="2 "/>	TOTAL DE (7+8+9+10+11)				
P. Laboral	<input type="text" value="3 "/>	A RELLENAR POR LA SECCION DE CONTABILIDAD				<input type="text" value="16 "/>
Semilla y Planta	<input type="text" value="4 "/>	Descuentos {	Impuestos .....	<input type="text" value="13 "/>	TOTAL DESCUENTOS (13+14+15)	
Maquinaria	<input type="text" value="5 "/>		<input type="text" value="14 "/>			
	<input type="text" value="6 "/>		<input type="text" value="15 "/>			
TOTAL	<input type="text" value="7 "/>	Importe líquido a librar (12-16)				<input type="text" value="17 "/>

PERCEPTOR. Organismos de la Administración del Estado.- ICONA

C/C. 80 del Banco de España en Palma de Mallorca, (Balears)

IMPORTE - (12) (en letra) OCHO MILLONES NOVECIENTAS SESENTA MIL pesetas.-

Palma Mca. a 11 de Agosto de 1982

EL JEFE DEL SERVICIO PROVINCIAL, P.A.

Ede. José Ignacio de Cisneros.

Conforme con la petición, trátese PLANIFICACION Y CONTROL,

ILMO. SR. DIRECTOR DEL ICONA

Madrid de de 19

Sentado en Contabilidad  
 EL JEFE DE LA SECCION,

Intervenido  
 EL INTERVENTOR DELEGADO,

EL DIRECTOR,

Transferido su importe con fecha } talón de c/c .....  
 } orden de pago n.º .....

EL CAJERO PAGADOR,

No necesita calco





MINISTERIO DE AGRICULTURA, PESCA Y ALIMENTACION

INSTITUTO NACIONAL PARA LA CONSERVACION DE LA NATURALEZA



SECCION: Tratamientos selvícolas

PROPUESTA ~~XXXXXX~~ DE: Cerramiento.- Benifaldo y Manut

En relación con el expediente a que se refiere este documento, la Dirección, con fecha 

Día	Mes	Año
2	8	82

, ha acordado su aprobación con las aplicaciones Presupuestarias e importes que figuran a continuación junto con los restantes datos de identificación del expediente, y con el número 4703 de contabilidad.

PROCESO	REGION	PROVINCIA	N.º PROPUESTA	EJECUCION (1)	CONCEPTO
3	4	7	900	1	56
<b>X</b>	<b>APLICACIONES PRESUPUESTARIAS</b>				
	ANTICIPOS	OTRAS APLICACIONES			
	6	6	3	1	
A RECIBIR		8.960.000			8.960.000
P. TECNICO		406.200			406.200
P. LABORAL					
SEMILLA Y PLANTA					
MAQUINARIA					
<b>TOTALES</b>		<b>9.366.200</b>			<b>9.366.200</b>
<b>TOTAL A CONTRAER:</b> (SUMA RECUADROS SOMBRADOS)			<b>LABOR A REALIZAR:</b> Volumen: m <sup>3</sup> ; Superficies: Has. Longitudes: Kms.; Vigilancia y cuadrillas de retén: n.º		
8.960.000			20 km.		

(1) SISTEMA DE EJECUCION:  
 Por Administración (póngase un 1)  
 Por Contrata (póngase un 2)

Madrid, 4 de agosto de 19 82  
 El Jefe de la Sección,

*R.F.*

OBSERVACIONES:

Sr. Jefe: del Servicio Provincial del Icona en Baleares

Dado conocimiento a:

- Sr. Jefe del Servicio de Planificación
- Sr. Jefe de la Sección de Contabilidad
- Sr. Jefe de la Inspección Regional 4ª Barcelona
- 
- 

No necesita calco

Modelo núm. 3

K-1862-5





MINISTERIO DE AGRICULTURA, PESCA Y ALIMENTACION

INSTITUTO NACIONAL PARA LA CONSERVACION DE LA NATURALEZA

Sello Salida Registro

Sello Entrada Centrales

M.º AGRICULTURA  
JEFATURA PROVINCIAL  
ICONA DE BALEARES

- 7 JUN. 1982

SALIDA J.116

SERVICIO PROVINCIAL DE: Baleares

"PLAN DE AYUDA AL PAGO"

Para su elevación a la Superioridad, si lo estima procedente adjunto remito

a esa

Inspección Regional

cuyos datos se resumen a continuación:

de Junio de 19 82

Jefe del Servicio,

SUBDIRECCION: 3

SECCION: Tratamiento Silvícola



PROCESO	REGION	PROVINCIA	PROPUESTA	EJECUCION (1)	CONCEPTO
<input type="checkbox"/> 1	<input type="checkbox"/>	<input type="checkbox"/>	<input type="checkbox"/>	<input type="checkbox"/>	<input type="checkbox"/>
X	<b>APLICACIONES PRESUPUESTARIAS</b>				<b>TOTALES</b>
	ANTICIPOS	OTRAS APLICACIONES			
A RECIBIR					8.960,20
P. TECNICO					406,20
P. LABORAL					
SEMILLA Y PLANTA					
MAQUINARIA					
TOTALES		9.366,20			9.366,20
TOTAL A CONTRAER: (SUMA RECUADROS SOMBRADOS)			LABOR A REALIZAR: Volumen: m <sup>3</sup> ; Superficies: Has. Longitudes: Kms.; Vigilancia y cuadrillas de retén: n.º		

.....Inspección Regional. (Expresa conformidad o adjúntese informe, fecha y firma).

(Sello Registro, Inspección)



AÑO DE 19 82

ICONA

JEFATURA PROVINCIAL DE BALEARES

PROPUESTA DE CERRAMIENTO

en ..... 20 ..... | ~~Ha~~  
| Km.

del

Monte BINIFALDO Y MANUT ..... n.º del Cat.º de los de U. P. 1 y 2 y PM-1001 y  
PM-1002 del Elenco

Pertenencia ESTADO

Término municipal ESDORCA

M E M O R I A

1.- Características estacionales de la zona en la que se desarrollaran  
los trabajos.

1.1. Suelo.

Es calizo-arcilloso con afloración de rocas, principalmente en  
las partes altas.

La compacidad es de tipo medio y la profundidad del suelo va-  
riable, suficiente en los valles y partes llanas y escaseando al ascender por las lade-  
ras.

Su accidentación es importante, dada su subicación en la sie-  
rra Norte mallorquina, con pendientes que llegan al 40% en ciertas laderas y con corta



dos en los acantilados.

#### 1.2. Altitud.

La cota máxima del monte es de 1.064 metros en el Puig Tomir, tercera altura de la isla de Mallorca.

#### 1.3. Clima.

Clima típicamente mediterráneo, participando de la alta pluviosidad de la sierra de la isla de Mallorca, con precipitaciones según datos tomados en el Monasterio de Lluc, que se distribuyen en 1.224 mm. en invierno y 148 mm. en el período comprendido entre el 1° de Julio al 1 de Octubre. La temperatura máxima es de 34° y la mínima de - 4°. Los días de helada son solamente unos 8 al año y puede estimarse en 2 los días de nevada.

#### 1.4. Vegetación.

La superficie del Grupo que nos ocupa es de 746'8800 Ha. y tiene como especies arbóreas principales la encina y el pino halepensis, ocupando la primera especie aproximadamente la tercera parte de la superficie total del Grupo. Como especies complementarias existe el acebuche y el algarrobo.

La cubierta arbustiva esta formada por matorral de enebro, lentisco, jara, brezo y aulaga.

El tapiz herbáceo lo forma principalmente el carrizo y el agrostis.

#### 2.- Conveniencia de la mejora.

En el Grupo de Montes que nos ocupa, considerado como montes protectores en su última revisión de la ordenación, adquiere una gran importancia el aprovechamiento de pastos, dado que en la sierra Norte de la isla de Mallorca, dada su despoblación actual, constituye casi el único sistema de utilización agrario.



Se pretende por ello realizar el cerramiento de todo el límite del Grupo de Montes que linda con fincas particulares no cercado en la actualidad, así como en la ordenación natural de pastos que según las distintas épocas del año pueden conducir a un máximo aprovechamiento, cercar espacios interiores, que permita la utilización del terreno por el ganado ovino sin necesidad de una mano de obra como pastores, que no sería factible encontrar en la zona. Por otra parte se pretende fomentar en ciertos cercados la existencia de razas de ganadería autóctonas mallorquinas, tales como ganado caballar, vacuno rústico y asnal, que permita considerar como reserva genética la existencia de un corto número de individuos en esta zona.

### 3.- Técnica que se propone.

Se pretende realizar el cerramiento mediante postes de madera de acebuche, cuya parte enterrada esta naturalmente protegida a la putrescibilidad de 1'50 m. de altura y malla galvanizada de 0'90 m. de altura, con los postes equidistantes entre sí.

### 4.- Presupuesto General.

El Presupuesto General asciende a la cantidad de 8.960.000 pesetas sin incluir los gastos materiales de dirección.

### 5.- Financiación.

Con cargo a los presupuestos del ICONA, aplicación presupuestaria 6.6.3., del Plan de Apoyo al Paro.

Palma de Mallorca, Junio de 1.982

EL INGENIERO DE MONTES,

Fdo.: Juan Martín de Vidales.





ANEXO A LA MEMORIA

1.- Cuadro de precios unitarios simples de salarios

Categoría	Salario Real pts./jornada	Seg.Acctes. 6'0663% s/ salario	Seg.Social Agraria pts./jornada	Total pts. jornada	Total pts./hora
Peón	1.800	109	38	1.947	243

2.- Cuadro de precios unitarios por m.l de cerramiento.

<u>CONCEPTO</u>	<u>Jornales</u>	<u>Materiales</u>	<u>TOTAL</u>
Desbroce y preparación de terreno a razón de 0'05 jornales .....	97 98	-	97 98
Apertura de hoyos a razón de 0'07 jor nales .....	137	-	137
Postes por m.l., 0'33 Ud. puesto en obra .....	-	47	47
Malla por m.l., 1 m. puesto en obra ..	-	50	50
Colocación poste y malla a razón de 0'06 jornales .....	117	-	117
<b>TOTALES .....</b>	<b>351</b>	<b>97</b>	<b>448</b>









MINISTERIO DE AGRICULTURA Y PESCA Y ALIMENTACION  
**INSTITUTO NACIONAL PARA LA CONSERVACION DE LA NATURALEZA (I.CO.NA.)**

JEFATURA PROVINCIAL DE BALEARES

Pasaje Particular Guillermo de Torrella, n.º 1 - Planta 7.ª - Edificio "Sena" - Teléf. 21 74 40

PALMA DE MALLORCA

Su Ref.:  
ASUNTO

JIC/mp

Ilmo. Sr.:

En relación con la adjunta Propuesta de cerramiento en 20 Km. en el Grupo de Montes del Estado N.ºs. 1 y 2 de los de U.P. de esta Provincia, tengo el honor de informar a V.I. que a criterio de esta Jefatura / el cerramiento planificado incrementa la riqueza ganadera de los montes en cuestión, dado que permite un racional ordenamiento de las épocas de pastoreo y sin atención humana, cada vez más difícil por la despoblación de la / Sierra Norte mallorquina, permite incrementar el aprovechamiento secundario de pastos, que en la actualidad es adjudicado anualmente. Al propio tiempo permite en ciertas zonas, cercadas y reservadas al efecto iniciar el uso como reserva genética para ciertas especies, ganado caballar, asnal, etc. de razas autóctonas mallorquinas.

Lo que tengo el honor de informar a V.I. cuya vida guarde/  
Dios muchos años.

Palma de Mallorca, Junio de 1.982



Fdo.: Mateo Castelló Mas.

Ilmo. Sr. Subdirector General de Recursos en Regimen Especial

MADRID



AÑO DE 19 82

ICONA

SERVICIO PROVINCIAL DE BALEARES

PROPUESTA DE CERRAMIENTO

en ..... 20 .....  $\left. \begin{matrix} \text{Ha.} \\ \text{Km.} \end{matrix} \right\}$

del

Monte BINIFALDO Y MANUT n.º del Cat.º de los de U. P. 1 y 2 y EM-1001 y EM-1002 del Elenco.

Pertenencia ESTADO

Término municipal ESCORCA

P R E S U P U E S T O

- 1.- Cuadro de Precios unitarios ~~de~~ ejecución material por Administración.
  - 2.- Presupuesto de ejecución material.
  - 3.- Presupuesto General por Administración.
- .....
- .....
- .....
- .....
- .....
- .....
- .....
- .....
- .....
- .....
- .....



Servicio Provincial de BALEARES Monte BINFALDO Y MANUT

N.º del Cat.º de los de U. P. 1 y 2 y PM-1001 y PM-1002  
del Elenco.

Pertenencia ESTADO

Término municipal ESCORCA

PROPUESTA PARA TRABAJOS CULTURALES CERRAMIENTO EN 20 Ha.

**PRESUPUESTO DE EJECUCION MATERIAL**

CONCEPTO	IMPORTE EN PESETAS		
	Salario (S)	Materiales (M)	TOTAL (T)
Desbroce y preparación de terreno en 20.000 m.l. ....	1.940.000	-	1.940.000
Apertura de hoyos en 20.000 m.l. ....	2.740.000	-	2.740.000
Postes en 20.000 m.l. ....	-	940.000	940.000
Malla en 20.000 m.l. ....	-	1.000.000	1.000.000
Colocación de postes y malla en 20.000 m.l. ....	2.340.000	-	2.340.000
Presupuesto Ejecución Material (S + M = T).....	7.020.000	1.940.000	8.960.000

NOTA. Desglose de los Materiales .....

Materiales .....

Maquinaria, yuntas .....

Portes .....

Transportes .....

TOTAL .....

Resulta el coste total por Ha. - Ptas.

Asciende este presupuesto a la expresada cantidad de OCHO MILLONES NOVECIENTAS SESENTA MIL



Palma de Mallorca, de Junio de 1982

EL INGENIERO DE MONTES,  
*[Signature]*  
Firmado, Juan Martín de Vidales.

Firmado, Mateo Castelló Mas.



Servicio Provincial de BALEARES Monte BINIFALDO Y MANUT

N.º del Cat.º de los de U. P. 1 y 2 y PM-1001 y PM-1002 del Elenco.

Pertenencia ESTADO

Término municipal ESDORCA

PROPUESTA PARA TRABAJOS CULTURALES CERRAMIENTO EN 20 Km. ~~100~~

**PRESUPUESTO GENERAL POR ADMINISTRACION**

CONCEPTO	Parcial	TOTAL
Presupuesto Ejecución Material.....		8.960.000
Seguro Accidentes % s/salarios.....		
Total Trabajos.....		8.960.000
Gastos Materiales de Dirección.....		
6 % s/primeras 200.000 ptas.....	12.000	
4,5% s/ 8.760.000 ptas. restantes.....	394.200	
Total Gastos de Dirección.....	406.200	406.200
Honorarios de Proyecto.....		
3 % s/E. M.....		
Total Honorarios.....		
Total General.....		9.366.200

Resulta el coste total por Ha. ----- Ptas.

Asciende este presupuesto a la expresada cantidad de NUEVE MILLONES TRESDECIENTAS SESENTA Y SEIS MIL DOSCIENTAS

Palma de Mallorca, de Junio de 19 82

EL INGENIERO DE MONTES,



Firmado, Mateo Castelló Mas.

Firmado, Juan Martín de Vidales.







Servicio Provincial de BALEARES Monte BENIFALDO Y MANUT  
 N.º del Cat.º de los de U. P. 1 y 2 y PM-1001 y PM-1002  
 del Elenco  
 Pertenencia ESTADO  
 Término municipal ESCORÇA  
 PROPUESTA PARA TRABAJOS CULTURALES CERRAMIENTO EN 20 Km. H.º 22

**CUADRO DE PRECIOS UNITARIOS DE LA EJECUCION MATERIAL  
 POR ADMINISTRACION**

Salarios bases de { a) Peón 1.800 ptas. c) ..... ptas.  
 b) Capataz ..... » d) ..... »

Clase de trabajo	Unidad	N.º de salarios (1)	IMPORTE EN PESETAS		
			Salarios (2)	Materiales	TOTAL
Desbroce y preparación del terreno	m.l.	0'05	97	-	97
Apertura de hoyos	m.l.	0'07	137	-	137
Postes	m.l.	-	-	47	47
Malla	m.l.	-	-	50	50
Colocación poste y malla	m.l.	0'06	117	-	117

(1) El número de salarios reducidos al tipo de salarios base de Peón.

OBSERVACIONES:

(2) Incluye Segura de Accidentes y Seguridad Social Agraria.

Palma de Mallorca de Junio de 19 82

EL INGENIERO DE MONTES,

*Juan Martín de Vidales*  
 Firmado Juan Martín de Vidales.



DESCOMPOSICION Y FINANCIACION DEL PRESUPUESTO

PRESUPUESTO GENERAL

	<u>Pesetas</u>	<u>TOTAL PTAS=</u>
P Presupuesto de Trabajos .....	8.960.000.	
H Presupuesto honorarios y G. Dron ...	406.200.	... 9.366.200.

PRESUPUESTO A RECIBIR

A deducir: a) Personal Laboral .....	.....	
b) Honorarios y G. Dron ....	406.200.	
c) Semilla y Planta .....	.....	
d) Por Maquinaria .....	.....	
-		
-		
-		406.200
		.....
Presupuesto a recibir ....		... 8.960.000.

FINANCIACION DEL PRESUPUESTO GLOBAL (P + H)

I Financiación de ICONA .....	9.366.200.	... 9.366.200.
D Financiación de Diputaciones .....	.....	
E ) Financiación de Empresas .....	.....	
) Otros .....	.....	

SUBVENCION Y ANTICIPOS

A Anticipos ... % de (P+H-E) .....	.....	
S Subvención .. % de (P+H-E) .....	.....	

- - - - -

Información complementaria:

- Importe de la partida d) a precios ICONA .  
(según detalle justificativo adjunto).

Palma de Mallorca a ... de ... Junio ..... de 1952

EL INGENIERO DE BRIGADA,

Fdo.: Juan Martín de Vidales



EL JEFE DEL SERVICIO  
PROVINCIAL

Fdo.: Mateo Castelló Mas.



AÑO DE 19 82.....

ICONA

SERVICIO PROVINCIAL DE PALEARES.....

PROPUESTA DE DERRAMIENTO.....

en ..... 20 .....  $\left. \begin{array}{l} \text{Ha.} \\ \text{Km.} \end{array} \right\}$

del

Monte BINIFALDO Y MANUP ..... n.º del Cat.º de los de U. P. 1 y 2 y PM-1001 y PM-1002 del Elenco.

Pertenencia ESTADO.....

Término municipal ESDORCA.....

P L A N O S

1.- Plano General de los montes a escala 1:300.000

2.- Plano Genral del monte a escala 1:5.000

.....  
.....  
.....  
.....  
.....  
.....  
.....  
.....  
.....  
.....



**MONTES CATALOGADOS**

- ① ② . . . GRUPO DE MONTES "BINIFALDO Y MANUT" Nºs 1 y 2 DE U.P. (DEL ESTADO) y Nºs DEL ELENCO P.M-1001 y P.M-1002
- ③ . . . MONTE "LA VICTORIA" Nº 3 DE U.P. (CONSORCIADO) Nº DEL ELENCO P.M-3001
- ④ . . . MONTE "COMUNA DE LLORITO" Nº 4 DE U.P.
- ⑤ . . . MONTE "COMUNA DE BUNYOLA" Nº 5 DE U.P.
- ⑥ . . . MONTE "LA BASSA" Nº 6 DE U.P.
- ⑦ . . . MONTE "COMUNA DE SAN MARTIN" Nº 7 DE U.P.
- ⑧ ⑨ . . . GRUPO DE MONTES "COMUNA DE CAIMARI" y "COMUNA DE BINIAMAR" Nºs 8 y 9 DE U.P.
- ⑩ . . . MONTE "SAN MARTIN" Nº 10 DE U.P. y CONSORCIADO EL CUARTEL B CON Nº DEL ELENCO P.M- 3010
- ⑪ . . . MONTE "SON MORAGUES" Nº 11 DE U.P. (DEL ESTADO) y Nº DEL ELENCO P.M- 1003
- ⑫ . . . MONTE "LA MOLA-SON MASSIP" Nº 12 DE U.P.

**MONTES CONSORCIADOS**

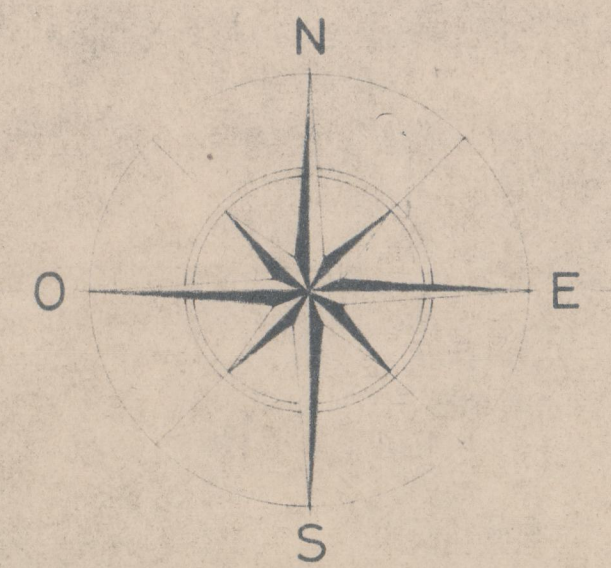

**MENORCA**

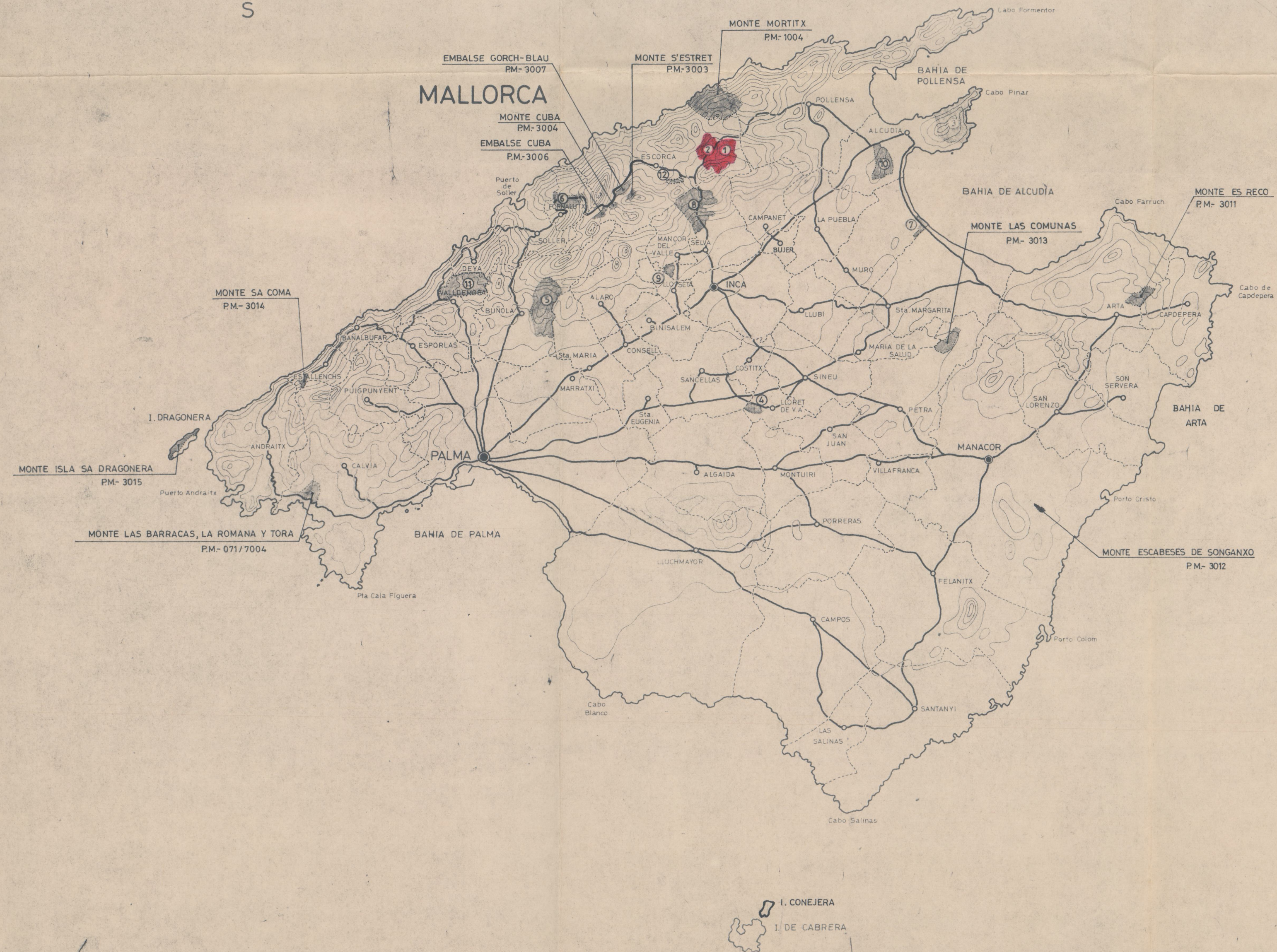
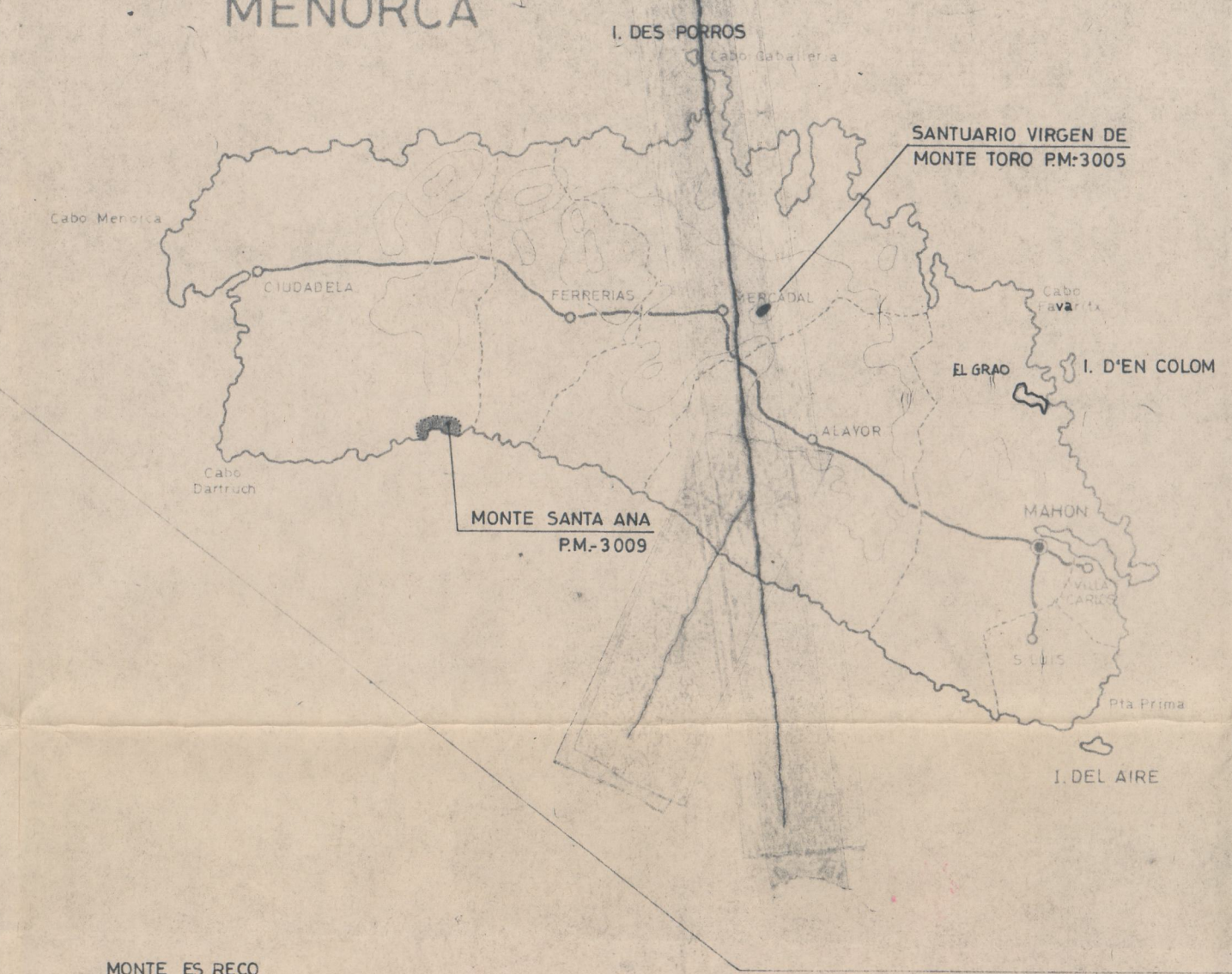

MINISTERIO DE AGRICULTURA  
JEFATURA PROVINCIAL del I.C.O.N.A. de BALEARES

**PLANO GENERAL**

DE SITUACION DE LOS MONTES  
CATALOGADOS Y CONSORCIADOS

ESCALA 1:300000

● MONTE OBJETO DE PROPUESTA

**SIGNOS CONVENCIONALES**

- STA MARGARITA DIVISION DE TERMINOS MUNICIPALES
- MANACOR NOMBRE DEL TERMINO
- PALMA PARTIDO JUDICIAL
- CAPITAL DE PROVINCIA
- CARRETERA
- CURVAS DE NIVEL (Equidistancia de las curvas 100mts.)



PALMA DE MALLORCA, Junio de 1.982

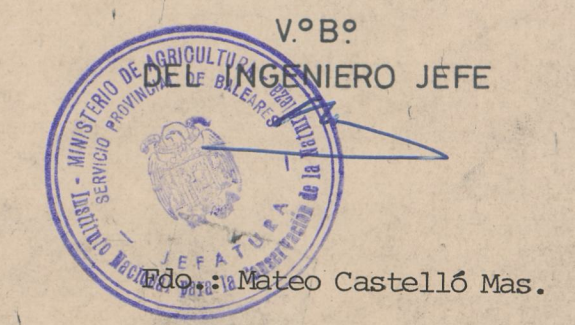

EL INGENIERO  
Fdo.: Juan Martín de Vidales.

Mateo Castelló Mas.



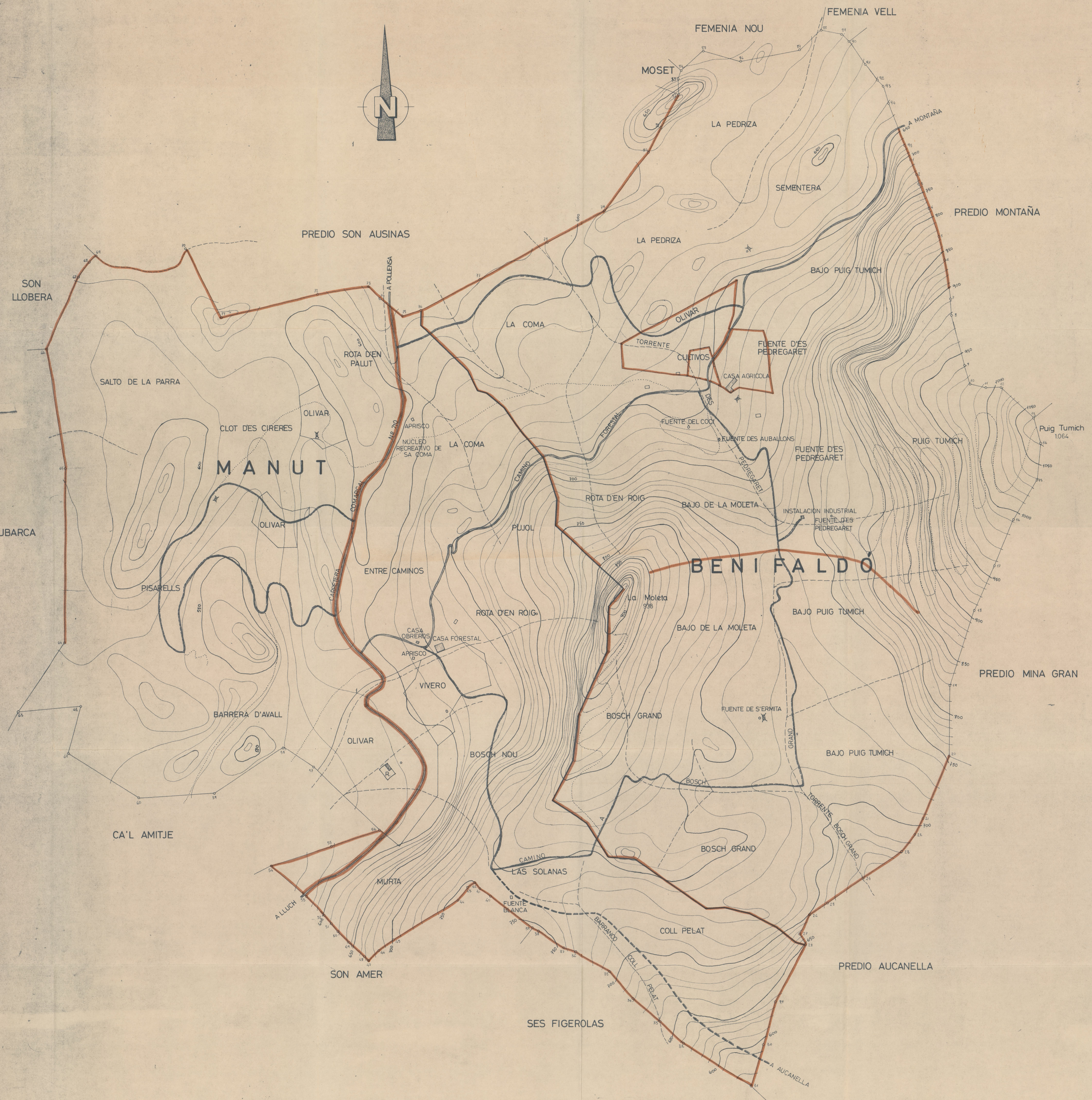

MINISTERIO DE AGRICULTURA  
 JEFATURA PROVINCIAL del I.CO.NA. de BALEARES  
**PLANO GENERAL**  
 GRUPO DE MONTES N<sup>os</sup> 1y 2 de U.P. - BENIFALDO y MANUT  
 del ESTADO  
 ESCALA 1/5.000

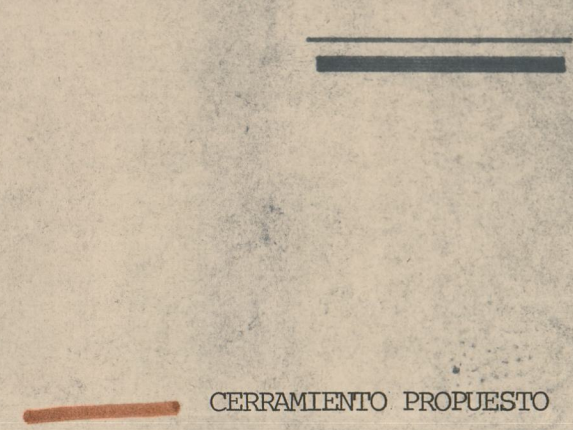

PALMA DE MALLORCA, Junio de 1.952

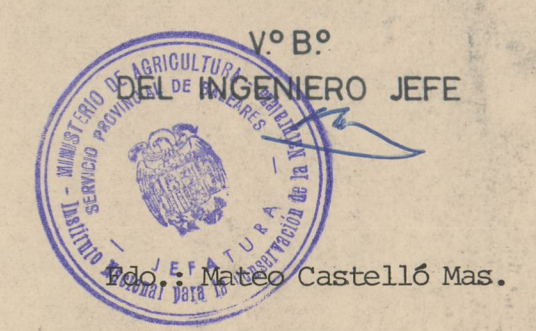

EL INGENIERO  
 D<sup>o</sup>. Juan Martín de Vidales.