



GOVERN BALEAR
Conselleria d'Agricultura
i Pesca

596

FINCA IBIZA

POSSIBILITATS EDUCATIVES DEL PUIG DE S'ARGENTERA D'EIVISSA.

SITUACIO

El Puig de S'Argentera (140 m.) està situat a l'Est de l'illa d'Eivissa, dins el terme municipal de Santa Eulàlia, entre les carreteres de Santa Eulàlia a Sant Carles i d'Es Canar a Sant Carles. La finca pública (14,93 Ha.) ocupa la vessant Est del puig. S'hi accedeix a partir de la carretera d'Es Canar a Sant Carles, per un camí de carro d'uns 500 m. situat a 2 km. d'aquest darrer poble.

DESCRIPCIO DEL MEDI

El Puig de S'Argentera és un exemple de les muntanyoles que constitueixen el paisatge Eivissenc. La vessant esmentada s'obre a la Plana de S'Argentera que està ocupada per conreus agrícoles de secà (ametllers i garrovers) i també de reguiu (petits horts i algun tarongerar). Des del cim del puig també es veu part de la costa, que ha estat majoritàriament urbanitzada (des de Santa Eulàlia fins a Punta Rives)

La vegetació dominant del Puig és la garriga de romaní i ciprell amb un estrat arbòri dens de pins amb algunes savines.

Els usos tradicionals foren el carbó, activitat de la qual en queden poques restes (les pedres mestres de qualque barraca), i la mineria del plom. Aquesta darrera es dugué a terme durant bona part del segle passat. El mineral s'extreia mitjançant galeries que arribaven a una vintena de metres de fondària, fins al nivell freàtic, que en aquella època era alt i constituïa el principal problema de l'explotació perquè l'aigua inundava les galeries.

ESTAT ACTUAL I INFRAESTRUCTURA MINIMA NECESSARIA.

En l'estat actual la finca no és utilitzable per activitats d'educació. La densitat de la vegetació, la manca de camins interiors i d'espais oberts fan que el lloc sigui inaccessible als visitants. A més, hi ha restes de l'activitat minera com esclotxes de desaigüament i munts de pedreny que són perillosos pels al.lots.

Per tant, per dur endavant qualsevol tipus d'activitat educativa al Puig de S'Argentera és necessària una infraestructura que com a mínim hauria d'incloure:

- Zona d'aparcament per vehicles.
- Camins de pujada i devallada per distints sectors (actualment no n'hi ha cap de transitable).

Espai obert per l'acollida dels visitants.

Les esclotxes, pous i munts de pedreny que resultaren de l'activitat minera haurien de sofrir les modificacions necessàries per evitar accidents (reomplir les mines o aïllar-les amb barreres etc.).

De totes maneres, aquest darrer aspecte basta per fer poc aconsellable l'ús per al.lots d'aquest espai.

POSSIBILITATS D'INTERPRETACIÓ.

Les possibilitats d'interpretació són bàsicament les de la garriga eivissenca, sense que l'àrea en qüestió presenti aspectes molt particulars. Alguns dels temes que s'haurien de destacar són els següents:

El relleu d'Eivissa (els pujols)

El paisatge (els illots i la costa, la vall i la muntanya. L'agricultura i el turisme com a factors modificadors del paisatge).

La garriga (fent especial menció a la savina).

Les sargantanes i la insularitat.

Les mines de plom.

L'aigua (usos, baixada del nivell freàtic, salinització).

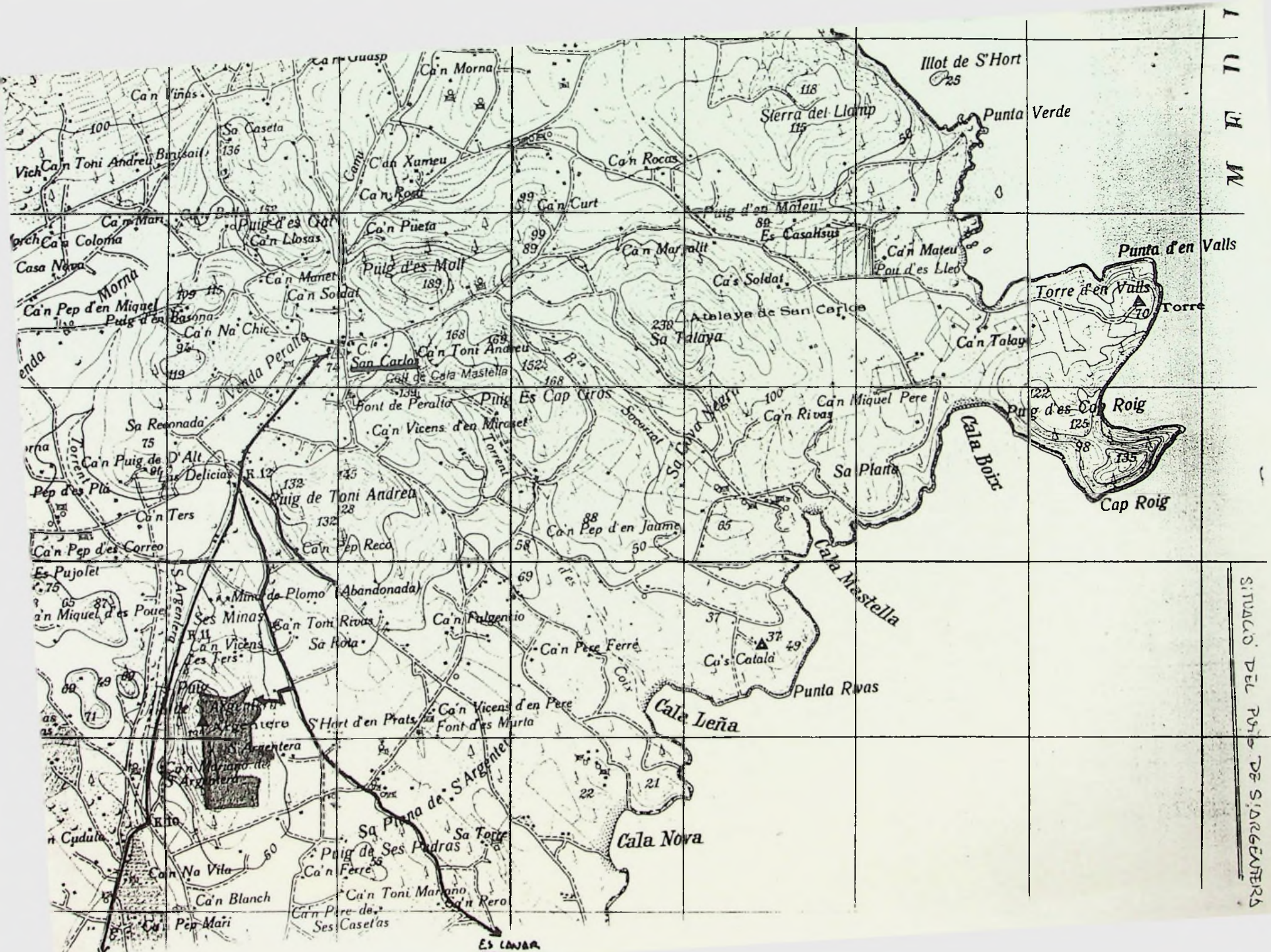

SITUACIÓ DEL PORT DE S'ARGENTERA

Illa Eulàlia

ES CANVA

LIMITES DE LA
FINCA PÚBLICA

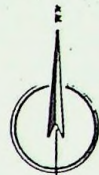

ZONES DE
DESIGNATION DE LES
MINES

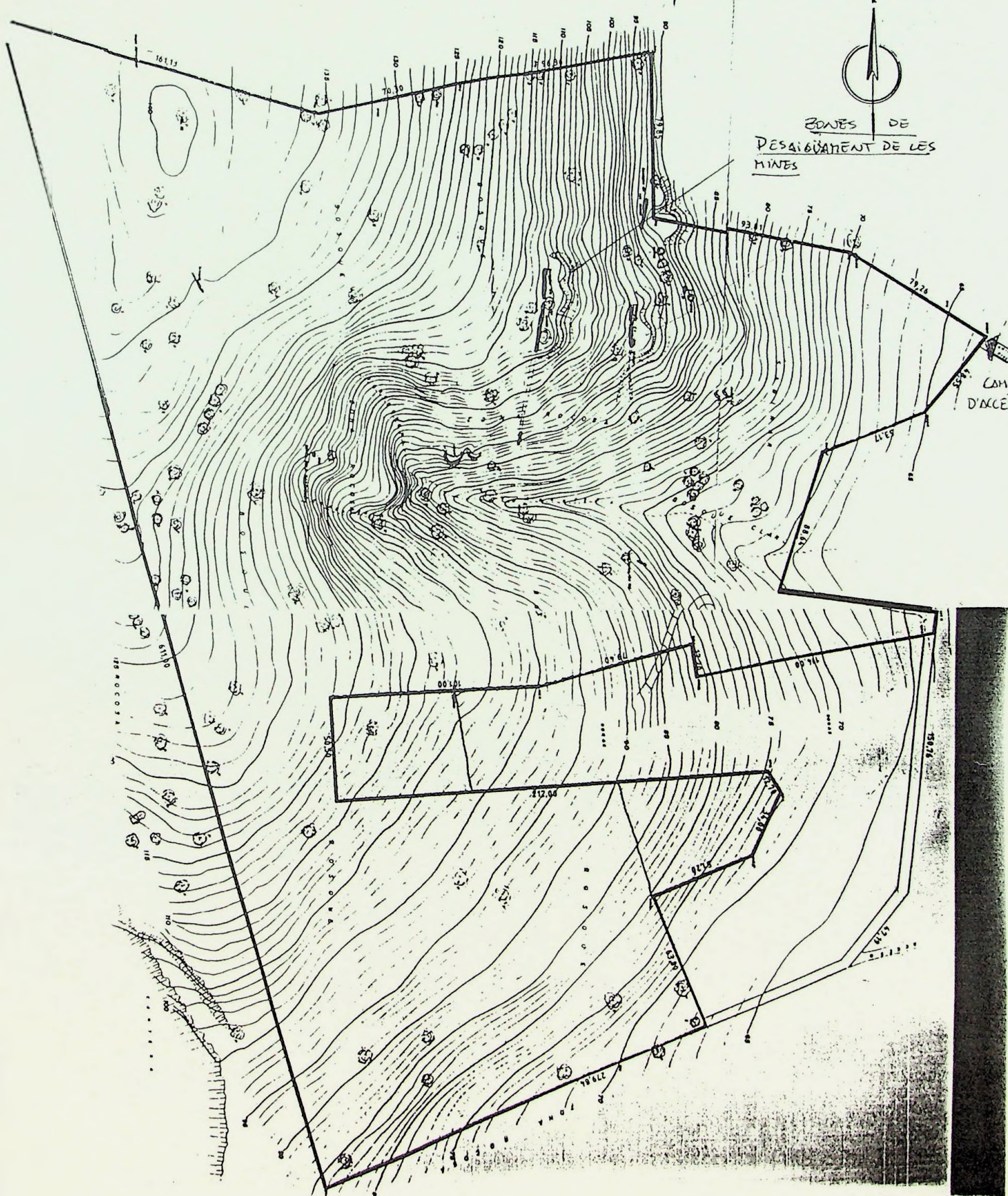



GOVERN BALEAR

Conselleria d'Agricultura i Pesca

Direcció General d'Estructures
Agràries i Medi Natural

En relación con el desarrollo de los trabajos por parte de SEFOBASA del Proyecto de ampliación y mejora del área recreativa ubicada en el Monte Público denominado S'Argentera, en el término municipal de Sta Eularia des Riu (Ibiza), tengo el gusto de informarle de lo siguiente:

- Las obras de asfaltado del camino de acceso y el cierre paralelo al mismo se encuentran terminados.

- Las obras del área propiamente dicha, consistentes en la construcción de nuevas mesas, bancos, contenedores de basura, fogones individuales, un fogón familiar, depósito de agua y aseos y la pérgola circular central están acabados en su totalidad.

- Falta únicamente la señalítica del área que se realizará de acuerdo con las indicaciones del Consell Insular, existiendo dos tipos claramente diferenciados de carteles:

- uno rústico, en madera de pino y con el texto grabado en la misma.

- otro más convencional en poliéster reforzado con fibra de vidrio y con la posibilidad de utilizar distintos colores.

- Correspondientes al programa de inversiones del presente año 1.993, próximamente comenzarán los trabajos de mejora forestal del monte en una superficie de 3 Has así como la adecuación de un itinerario-sendero pedagógico que permita el recorrido a través del monte y el conocimiento de los mayores valores recreativos y ecológicos del mismo.

Palma de Mallorca, 22 de Abril de 1.993
EL DIRECTOR GENERAL DE ESTRUCTURAS AGRARIAS
Y MEDIO NATURAL, P.A.

Fdo: Mateo Castelló Mas.

Barra 50 - 150

Barro 8814 + IVA p/m.l. de vehículo

8 m.l. total 3.200

Pasaje 3 @ 69 + IVA ida

~~2.500~~

6400

~~3.500~~

5.578

3.650 dieta

9.228

640

viaje autobus

9.768 Total

~~5.730~~

~~5.578~~

11.300

7

~~Barra~~

2 poudes x 3 meses

~~36~~

3 poudes x 6 meses

~~18~~ 12

0,3 poudes cartel

0,3

1 jornal cacha

1

0,03 jornales x 1050 de obra

31,5

2,014 x 350

~~705~~

0,02 jornales x 1050 de alamb. de colico

~~21~~

36 jornales de recondic

36

9 hombres 15 dias

163,05

19 dias

3.650×15

19 =

~~163,05~~

135 4

Land - Power o Cameroon =

Force a 9862 Ft mil

Memore a 10960 Ft mil

—

15-6-1

$\frac{1}{15}$

1000000

Preced figs

Memore a 16517

Force 14868

FINCA S' ARGENTERA

T.M. SANTA EULALIA DEL RIO
EIVISSA

Superficie: 149.303 m²

Proyecto: Jose Ignacio de C...
DIMENSIONADO GRIETAS ANTIGUA MINA

SIGNOS CONVENCIONALES

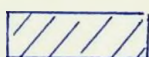

... DIMENSIONADO GRIETA (SALIDAS AGUA
MINA)

RELACION L A

1. $S_1 = 3.30 \times 1.70$ mts.

2. $S_2 = 26.50 \times 6.60$ mts.

3. $S_3 = 29.70 \times 5$ mts.

4. $S_{4a} = 9.00 \times 1.50$ mts.

$S_{4b} = 5.70 \times 1.50$ mts.

$S_4 = 24.50 \times 1.70$ mts.

5. $S_5 = 8.50 \times 1.50$ mts.

$L = 107,2$ mts.

$A = 19,5$ mts.

L. APROXIMADA CERRAMIENTO GRIETAS

$L = (107,2 \times 2 + 19,5 \times 7)$ mts =