

7

Mad. 2
Obras

Subprograma.....



X

MINISTERIO DE AGRICULTURA

INSTITUTO NACIONAL PARA LA CONSERVACION DE LA NATURALEZA
(ICONA)

AÑO DE 19 82

JEFATURA PROVINCIAL DE BALEARES
PROYECTO/PROPUESTA PARA 1ª FASE ACONDICIONAMIENTO CASAS DE
BINIFALDO CON VISTAS A CREAR ARCA DE NATURALEZA.

MONTE BINIFALDO Y MANUF.

N.º del Catálogo de los de Utilidad Pública 1 y 2

PERTENENCIA DEL ESTADO.

TERMINO MUNICIPAL ESCORCA.

FINANCIACION: ICONA, ~~Fondo Mejora, Aportaciones Voluntarias~~

de las Casas de Benifaldo con vistas a crear un Area de Naturaleza, planteando las siguientes fases en el momento en que permitan las / disponibilidades.

Consisten las obras a realizar en dar un repaso general a la cubierta, así como reponer carpintería, acristalamiento, etc. de las casas existentes.

El sistema de ejecución previsto dada la naturaleza de los trabajos y su cuantía es el de Administración.

Los materiales serán servidos a pie de obra por los suministradores.

2.- Presupuesto General

El presupuesto General, incluyendo los gastos de Dirección, ascienden a la cantidad de 840.867'- pesetas.

3.- Financiación

Con cargo a I.CO.NA.

Palma de Mallorca, Enero de 1.982

EL INGENIERO DE MONTES,

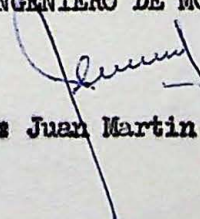
Fdo.: Juan Martin de Vidales.



Vº Bº

EL INGENIERO JEFE,

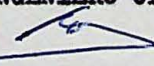
Fdo.: Mateo Castelló Más.

	<u>Jornales (1)</u>	<u>Materiales</u>	<u>Total</u>
M2. Pintura exterior sobre persiana mallorquina			
0,150 jornales a 1.947 pts/j.	292		292
1 m2. de pintura a 400.		400	400
	<hr/>	<hr/>	<hr/>
TOTAL	292	400	692

(1) Incluye Seguro de Accidentes y
Seguridad Social Agraria.

	<u>Jornales (1)</u>	<u>Materiales</u>	<u>Total</u>
27 Ud. de teja árabe a 18 Pts/ud.		486	486
11 Ud. machihembrados a 12 pts/ud.		132	132
0,035 m3. mortero preparado a - 4.000 pts/m3.		140	140
TOTAL	2.726	1.398	4.124
M2. Enfoscado con mortero de ce - mento Portland			
0,3 jornales a 1.947 pts/j.	584		584
0,02 m3. de mortero preparado a 4.000.		80	80
1 kg. aditivo hidrófugo a 40. ...		40	40
TOTAL	584	120	704
M2. persiana de librillo en made - ra de Flandes incluso herrajes. -			
0,400 jornales a 1.947 pts/j. ...	779		779
1 m2. persiana.		5.000	5.000
TOTAL	779	5.000	5.779
Ud. Puerta contrachapada de 0,80 x 2,05, incluso marco, tapajuntas y herrajes.			
0,600 jornales a 1.947 pts/j. ...	1.168		1.168
1 Ud. puerta.		10.000	10.000
TOTAL	1.168	10.000	11.168
Ud. Puerta de madera de Norte ma - chihembrada de 0,82 x 2,05, inclu - so marco y tapajuntas con herrajes.			
0'802 jornales a 1.947 pts/j.	1.561		1.561
1 Ud. de puerta.		12.000	12.000
TOTAL	1.561	12.000	13.561
M2. Pintura sobre carpintería de madera en puertas y ventanas			
0,120 jornales a 1.947 pts/j. ...	234		234
1 m2. de pintura.		300	300
TOTAL	234	300	534

ANEXO A LA MEMORIA

1.- Cuadro de precios unitarios simples.-

1.1.- Salarios

Categoría	Sal.Real pts/jornada	Seg.Accdetes. 6'0663% s/ salario.	Seg. Social Agraria pts/jornada	Total pts. jornada	Total pts. hora.
Peón	1.800	109	38	1.947	243

1.2.- Precios de materiales

Mortero preparado	4.000 pts/m3.
Madera para vigueta de forjado	20.000 Pts/m3.
Teja árabe	18 pts/ud.
Machihembrado de 3 cm. para cubierta	12 pts/ud.
líquido hidrófugo	40 pts/kg.
Persiana de librillo en madera de Flandes incluso herrajes	5.000 pts/m2.
Puerta contrachapada de 0,80 x 2,05, incluso marco, tapajuntas y herrajes	10.000 pts/ud.
Puerta de madera de Norte machihembrada de 0,82 x 2,05 incluso marco tapajuntas con herrajes	12.000 pts/ud.
Pintura sobre carpintería de madera en puertas y ventanas	200 pts/m2.
Pintura exterior sobre persiana librillo	400 pts/m2.

2.- Cuadro de precios unitarios descompuestos

	<u>Jornales (1)</u>	<u>Materiales</u>	<u>Total</u>
Ud. retirada de tejas y viguetas existentes en mal estado. 43 jornales a - 1.943 pts.	83.549	-	83.549
TOTAL	83.549	-	83.549
M2. forjado de viguetas de madera y teja árabe 1,400 jornales a 1.947 pts.	2.726	-	2.726
2 ml. viguetas de madera de 20 x 8 cm a 20.000 pts/m3.		640	640

M E D I C I O N E S

Ud. Retirada de tejas y viguetas existentes, en mal estado	1 Ud.
M2. Forjado de viguetas de madera y teja árabe	60 m2.
M2. Enfoscado con mortero de cemento Portland	200 m2.
M2. Persiana de librillo en madera de Flandes, incluso herrajes.	30 m2.
Ud. Puerta contrachapada de 0,80 x 2,05, inclu so marco tapajuntas y herrajes.	6 Ud.
Ud. Puerta de madera de Norte machihembrada de 0,82 x 2,05, incluso marco y tapajuntas con he rrajes.	1 Ud.
M2. Pintura sobre carpintería de madera en - puertas y ventanas.	64,68 m2.
M2. Pintura exterior sobre persiana librillo.	60 m2.



MINISTERIO DE AGRICULTURA
INSTITUTO NACIONAL
PARA LA CONSERVACION DE LA NATURALEZA

INSTITUTO NACIONAL DE AGRICULTURA
Y LA CONSERVACION DE LA NATURALEZA
10 MAR 1982
Núm. 3872
REGISTRO DE SALIDA

91
Sello Registro de Salida

M.º AGRICULTURA
JEFATURA PROVINCIAL
ICONA DE BALEARES
12 MAR. 1982
ENTRADA 393

SECCION: ADECUACION RECREATIVA

PROPUESTA O PROYECTO DE: 1ª FASE ACONDICIONAMIENTO CASAS DE BENIFALDO CON VISTAS A CREAR AREA EN LA NATURALEZA.

En relación con el expediente a que se refiere este documento, la Dirección, con fecha

Día	Mes	Año
09	03	82

, ha acordado su aprobación con las aplicaciones Presupuestarias e importes que figuran a continuación junto con los restantes datos de identificación del expediente, y con el número 969 de contabilidad.

PROCESO	REGION	PROVINCIA	N.º PROPUESTA	EJECUCION (1)	CONCEPTO
3	64	07	7	1	126
X	APLICACIONES PRESUPUESTARIAS				
	ANTICIPOS	OTRAS APLICACIONES			
A RECIBIR		6331			801.787
P. TECNICO		801.787			39.080
P. LABORAL					
SEMILLA Y PLANTA					
MAQUINARIA					
TOTALES		840.867			840.867
TOTAL A CONTRAER:			LABOR A REALIZAR: Volumen: m³; Superficies: Has.		
(SUMA RECUADROS SOMBRADOS) 801.787			Longitudes: Kms.; Vigilancia y cuadrillas de retén: n.º		

(1) SISTEMA DE EJECUCION:
Por Administración (póngase un 1)
Por Contrata (póngase un 2)

Madrid, 9 de Marzo de 1982
El Jefe de la Sección, ADECUACION RECREATIVA. *ja*

OBSERVACIONES:

Sr. Jefe: PROVINCIAL DEL ICONA EN BALEARES.--

Dado conocimiento a:

- Sr. Jefe del Servicio de Planificación
- Sr. Jefe de la Sección de Contabilidad
- Sr. Jefe de la Inspección Regional
-
-



MINISTERIO DE AGRICULTURA
INSTITUTO NACIONAL
PARA LA CONSERVACION DE LA NATURALEZA



SERVICIO PROVINCIAL DE:

Para su elevación a la Superioridad, si lo estima procedente adjunto remito

a esa

Inspección Regional

cuyos datos se resumen a continuación:

de

de 1982

Jefe del Servicio,



SUBDIRECCION:

SECCION:

PROCESO	REGION	PROVINCIA	PROPUESTA	EJECUCION (1)	CONCEPTO
<input type="checkbox"/> 1	<input type="checkbox"/>	<input type="checkbox"/>	<input type="checkbox"/>	<input type="checkbox"/>	<input type="checkbox"/>
X	APLICACIONES PRESUPUESTARIAS				TOTALES
	ANTICIPOS	OTRAS	APLICACIONES		
A RECIBIR					371.707,-
P. TECNICO					39.80,-
P. LABORAL					
SEMILLA Y PLANTA					
MAQUINARIA					
		840.867			840.867
TOTALES					371.707,-
TOTAL A CONTRAER:			LABOR A REALIZAR: Volumen: m ³ ; Superficies: Has.		
(SUMA RECUADROS SOMBREADOS)			Longitudes: Kms.; Vigilancia y cuadrillas de retén: n.º		

.....Inspección Regional. (Expresa conformidad o adjúntese informe, fecha y firma).

(Sello Registro Inspección)



MINISTERIO DE AGRICULTURA Y PESCA

MANDAMIENTO DE PAGO PARA INVERSIONES

A justificar
 En firme

INSTITUTO NACIONAL PARA LA CONSERVACION DE LA NATURALEZA

SERVICIO PROVINCIAL DE: BALEARES

Sección que tramitó la propuesta: ADECUACION RECREATIVA

Peticion de fondos para trabajos de (en letra): La FASE ACONDICIONAMIENTO CASAS DE BENIFALDO CON VISTAS A CREAR AREA EN LA NATURALEZA.

Libramiento

FECHA

Documento que se acompaña y

N.º Propuesta

[Grid for Libramiento]

Table with columns: DIA, MES, AÑO

[Grid for Documento que se acompaña y N.º Propuesta]

PROCESO 4 REGION 04 PROVINCIA 07 N.º DE PETICION 7 EJECUCION 1

APLICACIONES PRESUPUESTARIAS

ANTICIPOS

OTRAS APLICACIONES

TOTALES

A Recibir 1

6 3 | 3 | 1 | 1

9

10

11

P. Técnico 2

TOTAL DE (7+8+9+10+11)

12 801.787'--

P. Laboral 3

A RELLENAR POR LA SECCION DE CONTABILIDAD

Semilla y Planta 4

Maquinaria 5

Descuentos

Impuestos 13
..... 14
..... 15

TOTAL DESCUENTOS (13+14+15)

16

TOTAL 7

Importe líquido a librar (12 - 16)

17

PERCEPTOR. Organismos de la Administración del Estado.- ICONA

C/C. 80 del Banco de España en Palma de Mallorca

IMPORTE - (12) (en letra) OCHOCIENTAS UNA MIL SETECIENTAS OCHENTA Y SIETE pesetas.

Palma de Mca. 15 de Marzo de 1982.

EL JEFE DEL SERVICIO PROVINCIAL,

Conforme con la petición, trátese PLANIFICACION Y CONTROL,

JEF Fdo.: Mateo Castelló Mas.

ILMO. SR. DIRECTOR DEL ICONA

Madrid

de

de 19

Sentado en Contabilidad
EL JEFE DE LA SECCION,

Intervenido
EL INTERVENTOR DELEGADO,

EL DIRECTOR,

Transferido su importe
con fecha

talón de c/c.
orden de pago n.º

EL CAJERO PAGADOR,

No necesita calco

Este documento no lleve enmiendas ni raspaduras.

Instrucciones para rellenar este Impreso en el
reverso de la carpeta

AÑO DE 19 82

ICONA

JEFATURA PROVINCIAL DE BALEARES

PROPUESTA DE 1ª FASE DE ACONDICIONAMIENTO CASAS DE BENIFALDO CON VISTAS A CREAR AREA DE NATURALEZA.

en } Ha.
 } Km.

del

Montes BENIFALDO Y MANUT. n.º del Cat.º de los de U. P.

Pertenencia DEL ESTADO.

Término municipal ESCORCA.

PRESUPUESTO

1.- Presupuesto Ejecución Material.

2.- Presupuesto General.

3.- Descomposición y financiación del presupuesto.

PRESUPUESTO EJECUCION MATERIAL

	<u>Jornales (2)</u>	<u>Materiales a pie obra</u>	<u>Total</u>
1 Ud. Retirada de tejas y viguetas existentes en mal estado.	83.549	-	83.549
60 M2. Forjado de viguetas de madera y teja árabe. ..	163.560	83.880	247.440
200 M2. Enfoscado con mortero de cemento Portland. ..	116.800	24.000	140.800
30 M2. Persiana de librillo en madera de Flandes, incluso herrajes.	23.370	150.000	173.370
6 Ud. Puerta contrachapada de 0,80 x 2,05, incluso marca, tapajuntas y herrajes.	7.008	60.000	67.008
1 Ud. Puerta de madera de Norte machihembrado de 0,82 x 2,05, incluso marco y tapajuntas con herrajes.	1.561	12.000	13.561
64'68 M2. Pintura sobre carpintería de madera en puertas y ventanas.	15.135	19.404	34.539
60 M2. Pintura exterior sobre persiana de librillo. .	17.520	24.000	41.520
Total	428.503	373.284	801.787



Palma de Mallorca, Enero de 1.982.

EL INGENIERO DE MONTES,

Juan Martin de Vidales
Fdo.: Juan Martin de Vidales.

(2) Incluye Seguro de Accidentes y Seguridad Social Agraria.

PRESUPUESTO GENERAL

TOTAL PRESUPUESTO EJECUCION MATERIAL	801.787'-
Gastos Materiales de Dirección:	
6% s/ primeras 200.000 pts.	12.000'-
4'5% s/ 601.787 pts. restantes.	27.080'-
	<hr/>
TOTAL PRESUPUESTO GENERAL	840.867'-
	<hr/> <hr/>

Asciende este Presupuesto General a la expresada cantidad de OCHOCIENTAS CUARENTA MIL OCHOCIENTAS SESENTA Y SIETE pesetas.

Palma de Mallorca, Enero de 1.932.

EL INGENIERO DE MONTES,

Fdo.: Juan Martin de Vidales.

V^a B^a

EL INGENIERO JEFE

Fdo.: Mateo Castelló Más.



JEFATURA PROVINCIAL DEL I.CO.NA. DE BALEARES

PROPUESTA DE: 1ª FASE ACONDICIONAMIENTO CASAS DE BENIFALDO CON VISTAS A
CREAR AREA DE NATURALEZA.

DESCOMPOSICION Y FINANCIACION DEL PRESUPUESTO

PRESUPUESTO GENERAL

	801.787	<u>TOTAL PTAS=</u>
P Presupuesto de Trabajos	<u>39.080'-</u>	<u>840.867'-</u>
H Presupuesto honorarios y G. Dron		

PRESUPUESTO A RECIBIR

A deducir: a) Personal Laboral	<u>39.080'-</u>	
b) Honorarios y G. Dron		
c) Semilla y Planta		
d) Por Maquinaria		
-		<u>39.080'-</u>
-		<u>840.867'-</u>
-		
Presupuesto a recibir		

FINANCIACION DEL PRESUPUESTO GLOBAL (P + H)

I Financiación de ICONA		
D Financiación de Diputaciones		
E)Financiación de Empresas		
)Otros		

SUBVENCION Y ANTICIPOS

A Anticipos ... % de (P+H-E)		
S Subvención .. % de (P+H-E)		

- - - - -

Información complementaria:

Importe de la partida d) a precios ICONA .
(según detalle justificativo adjunto).

Palma de Mallorca,

Enero

..... a ... de de 198..

EL INGENIERO DE BRIGADA,

Fdo.: Juan Martin de Vidales.

V2B2

EL JEFE DEL SERVICIO
PROVINCIAL,

Fdo.: Mateo Castelló Más.

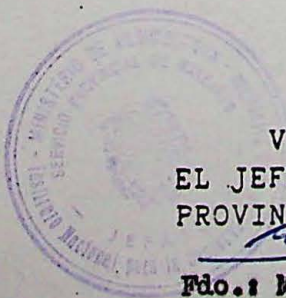

AÑO DE 19 82

ICONA

JEFATURA PROVINCIAL DE B A L E A R E S

PROPUESTA DE 1ª FASE ACONDICIONAMIENTO CASAS DE BENIFALDO CON VISTAS A CREAR AREA DE NATURALEZA.

en { Ha.
 | Km.

del

Monte s BENIFALDO Y MANUT n.º del Cat.º de los de U. P.

Pertenencia DEL ESTADO

Término municipal ESCORCA

P L A N O S

- 1.- Situación General Montes Catalogados y Consorciados a escala 1:300.000
 - 2.- Plano General del Monte nº 1 y 2 a escala 1:10.000
 - 3.- Croquis Vivienda Benifaldo a escla 1:200
-
-
-
-
-

MINISTERIO DE AGRICULTURA
JEFATURA PROVINCIAL DEL I.C.O.N.A. DE BALEARES

CASA VIVIENDA DE BENIFALDO (Cubierta)

Escala 1/200

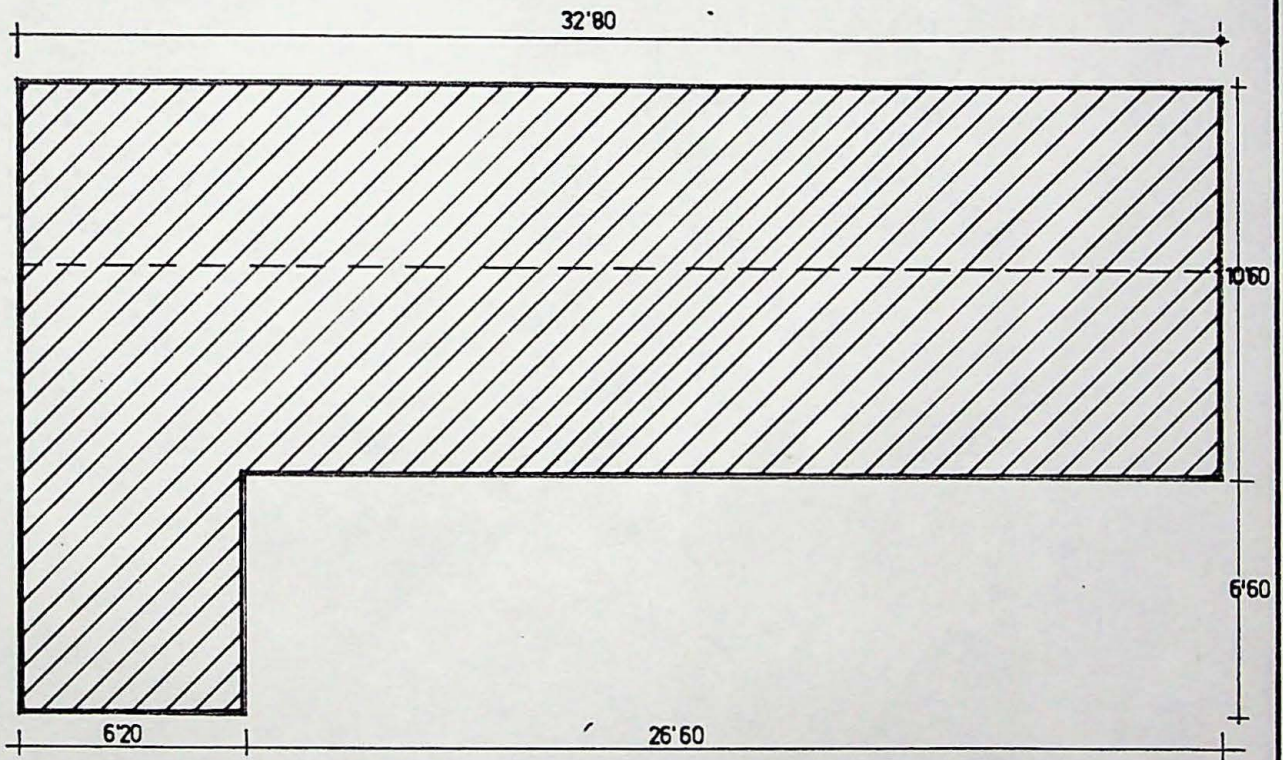

SUPERFICIE DE ACTUACION:

PALMA DE MALLORCA — Enero de 1.982



Vº Bº
EL INGENIERO JEFE

Fdo.: Mateo Castelló Mas.

EL INGENIERO

Fdo.: Juan Martín de Vidales.

- MONTES CATALOGADOS
- ① ② GRUPO DE MONTES "BINIFALDO Y MANUT" Nºs 1 y 2 DE U.P. (DEL ESTADO) y Nºs DEL ELENCO PM-1001 y P.M-1002
 - ③ MONTE "LA VICTORIA" Nº 3 DE U.P. (CONSORCIADO) Nº DEL ELENCO PM-3001
 - ④ MONTE "COMUNA DE LLORITO" Nº 4 DE U.P.
 - ⑤ MONTE "COMUNA DE BUNYOLA" Nº 5 DE U.P.
 - ⑥ MONTE "LA BASSA" Nº 6 DE U.P.
 - ⑦ MONTE "COMUNA DE SAN MARTIN" Nº 7 DE U.P.
 - ⑧ ⑨ GRUPO DE MONTES "COMUNA DE CAIMARI" y "COMUNA DE BINIAR" Nºs 8 y 9 DE U.P.
 - ⑩ MONTE "SAN MARTIN" Nº 10 DE U.P. y CONSORCIADO EL CUARTEL B CON Nº DEL ELENCO PM- 3010
- MONTES CONSORCIADOS

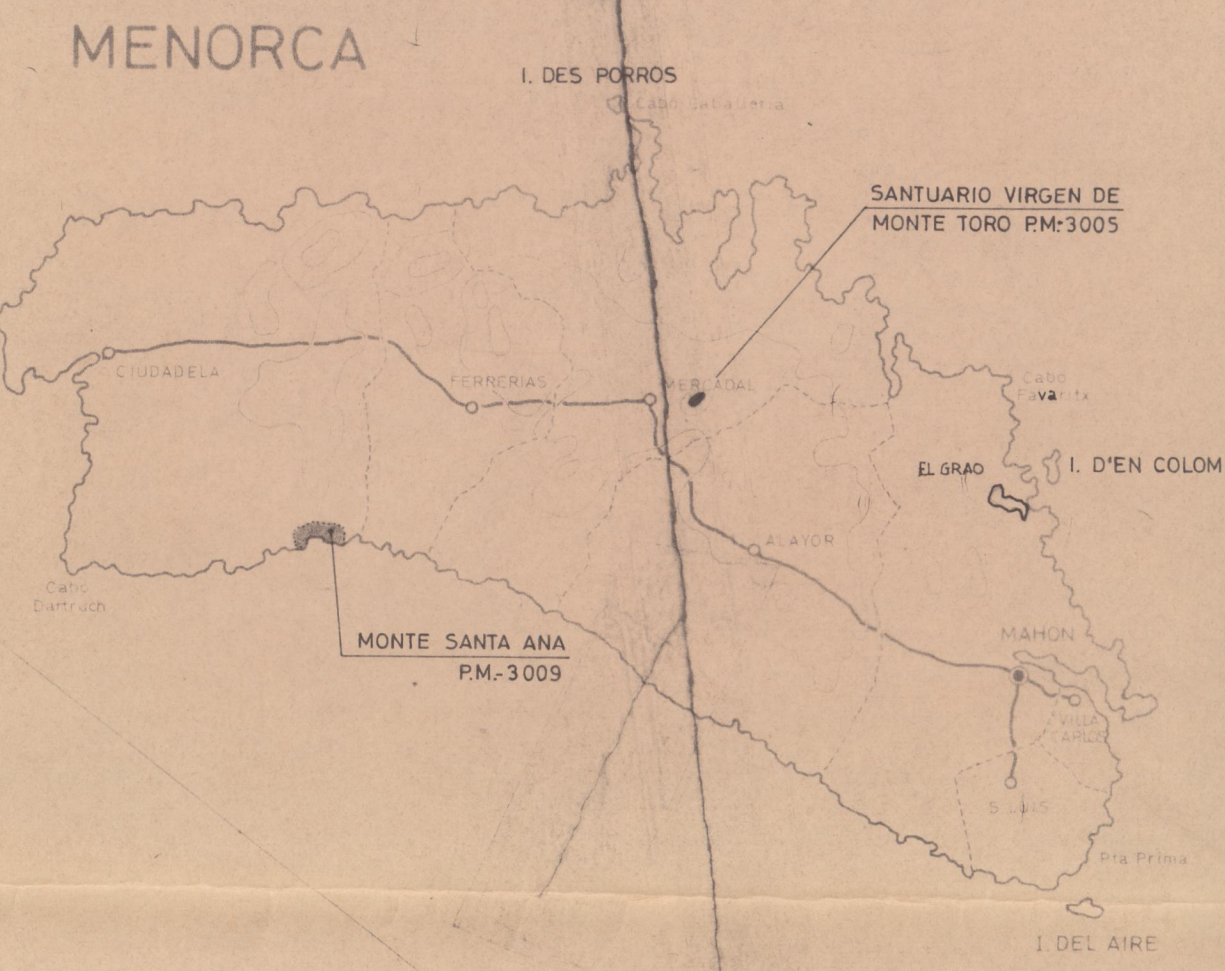
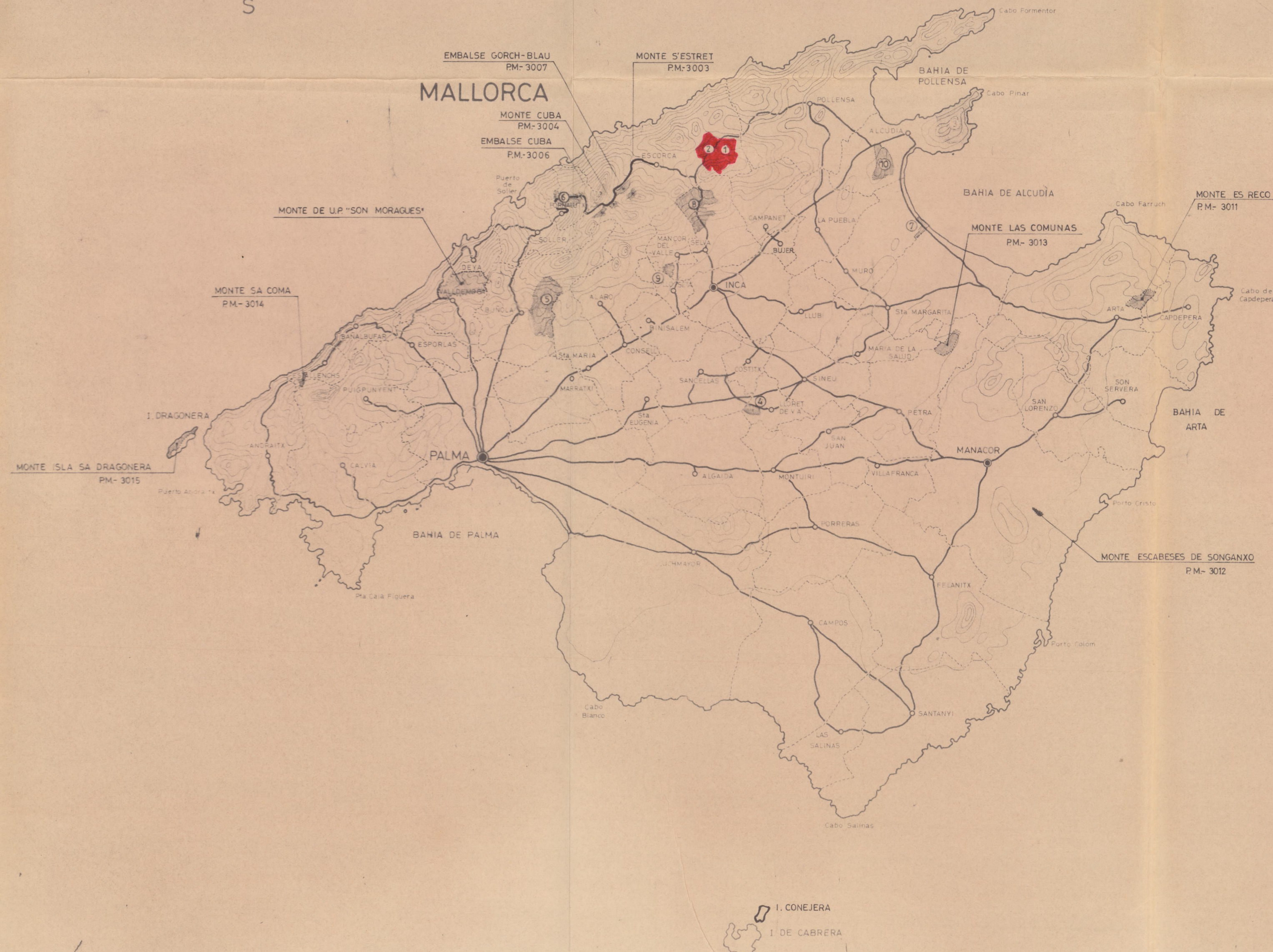
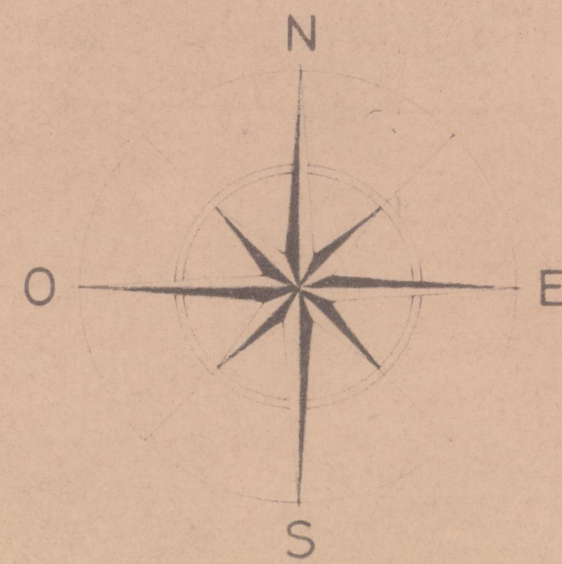

- SIGNOS CONVENCIONALES
- DIVISION DE TERMINOS MUNICIPALES
 - STA MARGARITA NOMBRE DEL TERMINO
 - MANACOR PARTIDO JUDICIAL
 - PALMA CAPITAL DE PROVINCIA
 - CARRETERA
 - ~ CURVAS DE NIVEL (Equidistancia de las curvas 100mts.)

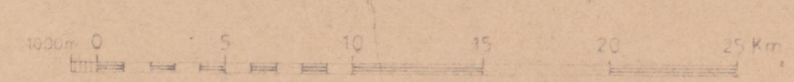

MINISTERIO DE AGRICULTURA
JEFATURA PROVINCIAL del I.C.O.N.A. de BALEARES

PLANO GENERAL

DE SITUACION DE LOS MONTES
CATALOGADOS Y CONSORCIADOS

ESCALA 1:300000

● MONTE OBJETO DE LA PROPUESTA

PALMA DE MALLORCA, Enero de 1.982

V.º B.º
DEL INGENIERO JEFE
[Signature]
Pdo.: Mateo Castelló Mas.

EL INGENIERO
[Signature]
Pdo.: Juan Martín de Vidales.



MINISTERIO DE AGRICULTURA
 JEFATURA PROVINCIAL del ICONA. de BALEARES
PLANO GENERAL
 GRUPO DE MONTES N^{os} 1 y 2 de U.P. - BENIFALDO y MANUT
 del ESTADO
 ESCALA 1/5.000
 (REDUCCION FOTOGRAFICA)
 E. 1/10.000

 SITUACION VIVIENDA

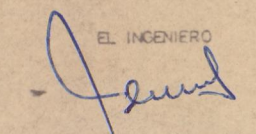

PALMA DE MALLORCA, Enero de 1.982

Vº Bº
 EL INGENIERO JEFE

 EL INGENIERO

Fdo.: Mateo Castelló Fo.: J.M. de Vidales