

03 | 0.25



MONTES, PESCA Y CAZA

AÑO DE 1943

Vivero 2º semestre 943

Distrito forestal de Baleares.

Mes de Julio a Diciembre de 1943

Servicio autorizado por ----- orden de la Dirección General de montes.

SECCION 5ª CAPITULO ----- ARTICULO ----- GRUPO ----- CONCEPTO -----

RELACION general de los gastos en dicho mes y satisfechos por el Distrito forestal en los trabajos de cultivo del vivero central con cargo al credito de 11.742,98 pesetas autorizado por orden de la Dirección General de Montes de fecha 30 de Agosto de 1943.

Pap. F. Medrano.-Argensola, 5

		IMPORTE INTEGRO	IMPUESTO	LIQUIDO
		PESETAS	PESETAS	PESETAS
jornales días laborables	según documento núm. I	4.029'00	40'29	3.988'71
Id. de domingos	según idem núm. II	672'00	"	672'00
3% Subsidio de Vejez	según idem núm. III	120'87	"	120'87
Seguros accidentes trabajo	según idem núm. IV	125'07	"	125'07
Materiales	según idem núm. V	6.183'31	80'38	6.102'93
Derechos Gestión	según idem núm. VI	612'73	36'76	575'97
TOTAL.....		11.742'98	157'43	11.585'55

Palma de Mallorca 31 de diciembre de 1943

El Ingeniero Jefe intº

Capitán Lindero

Conforme:
El Secretario General,

Esta cuenta debe remitirse al Ingeniero Jefe de la Sección 5ª de la Dirección General de Montes.

Y^o 1990

Adjunto tengo el honor de remitir a V.E. los gastos justificativos con cargo al crédito de 11.242'98 pesetas autorizado por orden de la Dirección General de Montes de 30 de agosto de 1943, para trabajos de conservación del vivero forestal.

Queda a V.E. atento a las.

Palma, 3 de febrero de 1944

El Ingeniero Jefe

[Handwritten signature]

Sr. Ingeniero Jefe de la Sección 5ª de la Dirección General de Montes,

Madrid

B. 10.25

Núm. _____

MONTES, CAZA Y PESCA FLUVIAL

Mes de JULIO A DICIEMBRE de 194 ³

TRABAJOS DE CONSERVACION, SIEMBRA, ETC/., ETC. EN EL VIVERO CENTRAL

RELACION de los jornales, materiales y demás gastos ocurridos en el expresado mes

CLASES	NOMBRES	JORNALES		SUMAS PARCIALES		TOTAL	
		NÚMERO	PRECIO <i>Pesetas Cts.</i>	<i>Pesetas</i>	<i>Cts.</i>	<i>Pesetas</i>	<i>Cts.</i>
	<u>JORNALES DE DIAS LABORABLES</u>						
Viverista	Gabriel Pena Solivellas	158	12 "	1.896 "			
Peón	Juan Aloras Colón	52	12 "	624 "			
	Suma	210	12 "	2.520 "	2.520 "		
Idem	Cristobal Barceló Benasser	11	20 "	220 "			
Idem	Bertolomé Vellori Sastre	6	20 "	120 "			
	Suma	17	20 "	340 "	340 "		
Idem	Juan Cardús Seguí	6	22 "	132 "	132 "		
Idem	Joaquín Herrero Valcaneras	25	17 "	425 "	425 "		
Idem	Margarita Aloras Colón	102	6 "	612 "	612 "		
	Total				4.029 "		
	Descuento al obrero del 12 para Subsidio Familiar. .					40 29	
	Total pagado al obrero					3.988 71	

Importe esta relación de los jornales de días laborables, la cantidad de CUATRO MIL VEINTINUEVE pesetas, de las que descontado al obrero el 12 para el Subsidio Familiar, quedan líquidas TRES MIL NOVECIENTAS OCHENTA Y OCHO pesetas SETENTA Y UN centimos.

Palma de Mallorca el de Diciembre de 1.943

El Ingeniero Jefe Joaquín Ximenez de Abián-Rubricado-Hay un sello del Distrito

Recibimos el importe de los jornales y materiales y demás gastos el pago hecho a los demás obreros que figuran en esta relación.

Cesario Pérez

Margarita Aloras

Los obreros que figuran en la presente relación exhibieron sus recibos personales. El Ingeniero Jefe=Joaquín Ximenez de Abián-Rubricado

ES COPIA

Suma y sigue . . .
El Ingeniero Jefe intº *Joaquín Ximenez de Abián*

PROVINCIA DE BALEARES

CARTA DE PAGO

Correspondiente al mandamiento de ingreso n.º del registro parcial n.º

Presupuesto correspondiente al año 1944

Sección

Capítulo

Artículo

1% Subsidio familiar

CLASIFICACIÓN DE LOS VALORES	
Oro, plata, billete.	
Calderilla.	
En junto.	40'29

D. Habilitado Distrito forestal Baleares ha entregado al Banco de España en las clases de valores que se expresan al margen la cantidad de ~~cuarenta pts. veintinueve~~ ~~ets. 1% Subsidio familiar importe jornales días laborales con cargo a la cantidad 11, 42'23 pts. transferidas a la c/c. Banco de España "Organismos de la Administración del Estado"~~

Para resguardo del interesado expido la presente carta de pago, la cual será nula y sin ningún valor, si se omitiese la toma de razón por el Interventor de Hacienda.

Palma a 31 de enero de 1944

El Jefe de Contabilidad
M. Vida. = Rubricado

Tomé razón
El Interventor de Hacienda
Firma ilegible = Rubricado

Es copia

El Ingeniero Jefe intº

[Handwritten signature]

Sentado en Intervención en
de de 194 al
núm. 805 del Diario de ingresos.

MONTES, CAZA Y PESCA FLUVIAL

Mes de JULIO A DICIEMBRE de 1943

TRABAJOS DE CONSERVACION, SIEMBRA, ETC., ETC., EN EL VIVERO CENTRAL

RELACION de los jornales, materiales y demás gastos ocurridos en el expresado mes

CLASES	NOMBRES	JORNALES		SUMAS PARCIALES		TOTAL	
		NÚMERO	PRECIO Pesetas Cts.	Pesetas	Cts.	Pesetas	Cts.
	<u>JORNALES DE LOS DOMINGOS</u>						
Viverista	Gabriel Reus Soliveries	26	12 "	312 "			
Peón	Juan Alorda Colón	9	12 "	108 "			
	Suma.	35	12 "	420 "		420 "	
Idem	Cristobal Barceló Benítez	2	20 "	40 "			
Idem	Bartolomé Vellorí Pastor	1	20 "	20 "			
	Suma.	3	20 "	60 "		60 "	
Idem	Juan Ceraú Seguí	1	22 "	22 "		22 "	
Idem	Jaime Morro Volcanera	4	17 "	68 "		68 "	
Idem	Margarita Alorda Colón	17	6 "	102 "		102 "	
	Total.					672 "	

Importa esta relación de los días o jornales en domingos, la cantidad de SEISCIENTAS SETENTA Y DOS pesetas, de las que no se descuentan al obrero el 1 % para el Subsidio Familiar.

Palma de Mallorca 31 Diciembre de 1.943

El Ingeniero Jefe = Joaquín Ximénez de Embús = rubricado = Hay un sello del Distrito

Recibimos el importe de nuestros jornales y presenciamos el pago hecho a los demás obreros que figuran en esta relación.

Gabriel Reus.- Margarita Alorda.- Rubricados

Los individuos comprendidos en la presente relación exhibieron sus cédulas personales.

El Ingeniero Jefe
Joaquín Ximénez de Embús = rubricado

ES COPIA

El Ingeniero Jefe intº

Suma y sigue . . .

AGRICULTURA

Servicio de Montes

Año de 1943

Distrito Forestal de Baleares

Sección Capítulo Artículo Grupo Concepto

Meses de julio a diciembre de 1943

Trabajos de conservación del Vivero Central Forestal -

RECIBÍ del Sr. Ingeniero Jefe de este Distrito Forestal la cantidad de ciento veinte

pesetas ochenta y siete centimos

importe de los efectos que a continuación se expresan:

	Pesetas	Cts.
Se ha ingresado en este Caja de esta Delegación del Instituto de Previsión en Baleares, en el día de 1.º de febrero por el 3 % de subvención de la Vejez, por el importe de jornales invertidos en días laborables	120	87
TOTAL	120	87

Palma 21 de diciembre de 1943

V.º B.º
El Ingeniero Jefe,

Joaquín Hernández

Recibí,

[Signature]



Este interesado exhibió su cédula personal núm. expedida en y el último recibo de la contribución industrial.

La Empresa Servicio Forestal de Baleares

presenta la siguiente liquidación correspondiente al mes de Julio y Diciembre 1943

3% sobre 4029.00 ptas. de salarios declarados, 120.87 ptas.

3,75 x 2 trimestres del

Seguro de Maternidad..... 7.50

cuyo total de 128.37

pesetas treinta y siete

cinco vanchocho

continúa, recibe el Instituto Nacional de Previsión con esta fecha

Palma de Mallorca 31 de PREVISIÓN de PREVISIÓN de 194 3

N.º PATRONAL

INSTITUTO NACIONAL DE PREVISIÓN
EL CAJERO
3 FEB 1944
CAJA
DELEGACIÓN DE BALEARES

AGRICULTURA

Servicio de Montes

Nº 14

Año de 194

Distrito Forestal de Baleares

Sección Capítulo Artículo Grupo Concepto

Meses de julio a diciembre de 1943

RECIBÍ del Sr. Ingeniero Jefe de este Distrito Forestal la cantidad de ciento veinticuatro pesetas con 89 céntimos importe de los efectos que a continuación se expresan:

	Pesetas	Cts.
Se ha ingresado en este Caja, de esta delegación del Instituto de Previsión, en Baleares, en el día de la fecha, por Seguro de Accid. res de trabajo, por los jornales invertidos en dichos trabajos en días laborables	124-	89
TOTAL	124-	89

V.º B.º
El Ingeniero Jefe,

Caixant delimit

Palma de 31 de diciembre de 1943

Recibí,

[Signature]

INSTITUTO NACIONAL DE PREVISION
CANTIDAD DEL IMPUESTO DEL TIERRA
Art. 32 de la ley de 27 de
Febrero de 1908 (Gaceta del 29)



Este interesado exhibió su cédula personal núm. expedida en y el último recibo de la contribución industrial.



CAJA NACIONAL DE SEGURO DE ACCIDENTES DEL TRABAJO

MADRID: SAGASTA. 6

Asegurado: DISTRITO FORESTAL PALMA DE MALLORCA Domicilio: { Plaza San Francisco, 1-bis. PALMA DE MALLORCA Póliza n.º 41.971 Gr. Vrs. Ep. Vrs. G.º 1 Efecto inicial del seguro: 1 - 1 - 43		Periodo a que corresponde este recibo DELEGACION DE ---BALEARES.--- Segundo Semestre de 1943, correspondiente al Centro de Trabajo nº 1.650						
Salarios. Pts. 4.029'00	<table border="1"> <tr> <td>Tipo de prima</td> <td>64'46 Pesetas</td> </tr> <tr> <td>P 15 ‰</td> <td>60'43</td> </tr> <tr> <td></td> <td>124'89</td> </tr> </table>	Tipo de prima	64'46 Pesetas	P 15 ‰	60'43		124'89	
Tipo de prima	64'46 Pesetas							
P 15 ‰	60'43							
	124'89							

La Caja Nacional de Seguro de Accidentes del Trabajo, reconoce haber recibido la cantidad arriba indicada, importe de la prima vencida, correspondiente al período consignado.

Fecha de pago:

Sello de la entidad que realiza el cobro:



Por la Caja Nacional de Seguro de Accidentes del Trabajo,

10.25

Núm.

MONTES, CAZA Y PESCA FLUVIAL

Mes de julio a diciembre de 1943

Trabajos conservación vivero forestal etc.

RELACIÓN de los jornales, materiales y demás gastos ocurridos en el expresado mes

CLASES	NOMBRES	JORNALES		SUMAS PARCIALES		TOTAL		
		NÚMERO	PRECIO Pesetas Cts.	Pesetas	Cts.	Pesetas	Cts.	
<u>M A T E R I A L E S</u>								
	A D. Ferrerías Sn. Miguel, Francisco Barrá, c/S. Miguel, por lo que expresa en su recibo nº I.			1.080	-			
	A D. Bartolomé Montanell de Selva, por id. de id. según recibo adjunto nº II.			657	-			
	A D. Antonio Jener de Inca por id. id. de id. adjunto nº III.			531	40			
	A D. Juan Cepol de Inca por id. id. de id. adjunto nº IV.			531	25			
	A D. Antonio Cidari de Escoren por id. id. de id. adjunto nº V.			505	00			
	A D. Juan Sampol Meirata de Selva por id. id. de id. nº VI.			440	00			
	A D. Nicasio Roca, San Nicolás 31-Palma, por lo que expresa en su recibo adjunto nº VII.			400	00			
	A D. Miguel Estrafay Santandreu de Inca por id. id. de id. adjunto nº VIII.			152	30			
	A D. Andrés Pericás Mir. de Cidari por id. id. de id. adjunto nº IX.			297	30			
	A D. Luis Forbaza, Hojalatería C/ Subl. 12-Palma, por id. de id. adjunto nº X.			275	00			
	A D. Francisco de Maceo, Calle Ciudad Palma por lo que expresa en su recibo adjunto nº XI.			460	20			
	A D. José Vila, Fotógrafo, Pza. Stª Catalina-Palma, por id. id. de id. adjunto nº XII.			130	00			
	A D. Hijos de J. Albertí, Ferrería, c/ Indiano 62-Palma, por id. id. de id. adjunto nº XIII.			300	00			
	A D. Guillermo Payeras, Taller de Ebistería, Pza. de San Francisco-Palma por id. id. adjunto nº XIV.			213	30			
	A D. A. Ramón de Inca -Material Electrico, Ursa, por id. de id. adjunto nº XV.			52	00			
	A D. Juan Cepura, Hojalatería, Camaritana-Palma por id. de id. adjunto nº XVI.			52	00			
				6.183	31	6.183	31	
<p>Importa esta relación la cantidad de SEIS MIL CINCUENTA Y TRES pesetas QUINIENTAS Y CINCO centimos Palma de Mallorca 31 de diciembre de 1943 El Ingeñero Jefe Intº Joaquín Aizenz de Babón- Lubricado-llay un sello del Distrito</p> <p style="text-align:center">E S C O P I A El Ingeniero Jefe Intº</p> <p style="text-align:right"><i>Joaquín Aizenz de Babón</i></p>								
				Suma y sigue . . .				

AGRICULTURA

Servicio de Montes

0.75

Nº 1

Año de 1943

Distrito Forestal de Baleares

Sección Capítulo Artículo Grupo Concepto

Meses de diciembre de 1943

RECIBÍ del Sr. Ingeniero Jefe de este Distrito Forestal la cantidad de MIL CIENTO de notas.

importe de los efectos que a continuación se expresan:

	Pesetas	Cts.
Por 17 rollos alambre	875	00
Por grampillones	72	00
Por una pieza esorejado.	100	00
Por una Macha.	33	00
TOTAL	1.080	00

Palma 31 de diciembre de 1943

V.º B.º
El Ingeniero Jefe,

[Handwritten signature]

Recibí,

[Handwritten signature]

Ferretería San Miguel Droguería

SAN MIGUEL, 34
GATER, 1

Palma de Mallorca,

20 DIC 1943

Relación de los artículos entregados a

Nº 408

D. Instituto Forestal

VICH 2002

FECHA	CANTIDAD	ARTÍCULO	PRECIO	PESETAS	CTS.
	17	Pollos alambre		875	-
		Champignons		72	-
	1	Carra curados		100	-
	1	Leche		33	
				1080	-
				1404	
				1065	96

Visto 1.02.43

Recibi
por
trao cauzo

9



AGRICULTURA

Servicio de Montes

Año de 1943

Distrito Forestal de Baleares

Sección Capítulo Artículo Grupo Concepto

Meses de diciembre de 1943

RECIBÍ del Sr. Ingeniero Jefe de este Distrito Forestal la cantidad de seiscientos cincuenta y siete pesetas

importe de los efectos que a continuación se expresan:

	Pesetas	Cts.
Por un brazo de arado	125	00
Por un brazo del car otón	175	00
Por arreglar las ruedas del carro y repasarlo	150	00
Por una puerta en "Bosch Gran".	60	00
Arreglar puertas de la casa forestal.	40	00
Por 8 mangos	32	00
Arreglar came	35	00
Hacer una puerta para el sequero.	40	00
TOTAL.	657	00

Palma 31 de diciembre de 194 3

V.º B.º
El Ingeniero Jefe,

Recibí,

Joanquim Mulet

Bartolome Mautarell

Este interesado exhibió su cédula personal núm. expedida en y el último recibo de la contribución industrial.

S
1943

por S

Menad
cuenta del cargo intervo
por un brasos de arado
por un brasos del carraton
suma total

125
175

300

Selva 15 de Junio de 1943
Peribi

Bautalame Montanell

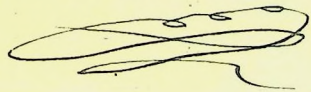

petas cts

D

Memant Cluck

por remendar las ruedas
del carro y reparar el
carro

Guma total

	150
	<hr/>
	150

Resibi

Bartolome Martorell

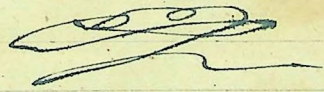

21

Trabajos del Carpintero de
Muhat

Una puerta. bosch eran.	60	pts
Aredar puertas casa.	40	"
B. mangos.	32	"
Aredar lana.	35	"
Por una puerta. cequero.	40	"
	<u>207</u>	
Total	207	

18

Yasin Cantorillo

AGRICULTURA

Servicio de Montes

Año de 1943

Distrito Forestal de Baleares

0.39

Sección Capítulo Artículo Grupo Concepto

Meses de diciembre de 1943

Gastos del vivero de "Manut"

RECIBÍ del Sr. Ingeniero Jefe de este Distrito Forestal la cantidad de quinientas treinta una pesetas, cuarenta céntimos.

importe de los efectos que a continuación se expresan:

	Pesetas	Cts.
Por dos piezas de enpejado	400	00
Por cuatro botes pintura	59	60
Por un litro sustituto aceite y secante.	9	00
Por seis tazas	21	00
Por doce vasos	14	40
Por un vaso y un cristal	27	40
TOTAL	531	40

Palma 31 de diciembre de 194 3

V.º B.º
El Ingeniero Jefe,

Joan Timmadet

Recibí,

J.º Juan Belmonte

Este interesado exhibió su cédula personal núm. expedida en y el último recibo de la contribución industrial.

DROGUERIA
 FERRETERIA
 BATERIA DE COCINA
 PINTURAS, BARNICES Y
 PINCELES, CARBURO
 Y PERFUMERIA
 CRISTALERIA, LOZA
 ALMACEN DE COLO-
 NIALES, ARTICULOS
 PARA REGALO

ANTONIO JANER

Plaza España, 34 al 39
 Calle Mesones, 2 al 10
 Teléfono 20

=====

EFFECTOS DE GUARNICIONERO
 ARTICULOS DEL RAMO DE
 CARPINTERIA Y CARRUAJES

17

Sr. Distrito Forestal " Predio Nenut " Escorca DEBE:

N.º

Toda venta o entrega de mercancías se entiende hecha en mi almacén y todo giro contra mis clientes, entrega de géneros o cobro en su domicilio no significará variación de esta condición. - No siendo pagadas mis facturas DENTRO LOS TREINTA DIAS DE SU FECHA, quedo autorizado para girar por su importe aumentando los gastos de giro.

CANTIDAD As/JB.

Inca de Agosto de 19 43

PRECIO	PESETAS	CTS.
--------	---------	------

2

piezas de enrejado
 Tímbré móvil

400'	0'	25
------	----	----

SEÚO Ptas.

400'	0'	25
------	----	----



Recibi
L.O.

Juan Soler

DROGUERIA
FERRETERIA
BATERIA DE COCINA
PINTURAS, BARNICES Y
PINCELES, CARBURO
Y PERFUMERIA
CRISTALERIA, LOZA
ALMACEN DE COLO-
NIALES, ARTICULOS
PARA REGALO

ANTONIO JANER

Plaza España, 34 al 39
 Calle Mesones, 2 al 10
 Teléfono 20

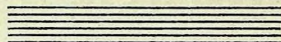

EFECTOS DE GUARNICIONERO
 ARTICULOS DEL RAMO DE
 CARPINTERIA Y CARRUAJES

Sr. Distrito Forestal

DEBE:

Toda venta o entrega de mercancías se entiende hecha en mi almacén y todo giro contra mis clientes, entrega de géneros o cobro en su domicilio no significará variación de esta condición. - No siendo pagadas mis facturas DENTRO LOS TREINTA DIAS DE SU FECHA, quedo autorizado para girar por su importe aumentando los gastos de giro.

N.º

MES	DIA	EXPRESION	PRECIO	PESETAS	CTS.
		Inca (Mallorca) 21 de Octubre de 1943			
10	21	4 botes pintura 1 litro sustituto aceite y secante	14'90	59'60	9'
		Total S E U O Ptas.....		68'60	

Venta detall



DROGUERIA
 FERRETERIA
 BATERIA DE COCINA
 PINTURAS, BARNICES Y
 PINCELES, CARBURO
 Y PERFUMERIA
 CRISTALERIA, LOZA
 ALMACEN DE COLO-
 NIALES, ARTICULOS
 PARA REGALO

ANTONIO JANER

Plaza España, 34 al 39
 Calle Mesones, 2 al 10
 Teléfono 20

EFFECTOS DE GUARNICIONERO
 ARTICULOS DEL RAMO DE
 CARPINTERIA Y CARRUAJES

Sr. Distrito Forestal de Baleares " Menut " Escorca DEBE:

Toda venta o entrega de mercancías se entiende hecha en mi almacén y todo giro contra mis clientes, entrega de géneros o cobro en su domicilio no significará variación de esta condición. - No siendo pagados mis facturas DENTRO LOS TREINTA DIAS DE SU FECHA, quedo autorizado para girar por su importe aumentando los gastos de giro.

N.º

CANTIDAD Aj/JB. Inca 5 de Agosto de 1943

6 VASOS
 1 cristal
 1 VASO
 6 VASOS
 6 tazas

Tímbrre móvil en factura

3 E ún0 Ptas.

PRECIO	PESETAS	CTS.
		9'
		22'
		5'40
		5'40
		21'
		0'25
		63'05



2

AGRICULTURA

Servicio de Montes

13. 18-IV
Año de 1943

Distrito Forestal de Baleares

Sección Capítulo Artículo Grupo Concepto

Meses de D I C I E M B R E de 1943

RECIBÍ del Sr. Ingeniero Jefe de este Distrito Forestal la cantidad de QUINIENTAS TREINTA Y UNA pesetas con VEINTICINCO centimos.

importe de los efectos que a continuación se expresan:

	Pesetas	Cts.
Por 125 Klbs. de hilo espinoso a 4'25 Klbs.	531	25
TOTAL.	531	25

Palma 31 de Diciembre de 1943

V.º B.º
El Ingeniero Jefe,

[Handwritten signature]

Recibí,

[Handwritten signature: Juan Mayet]

Este interesado exhibió su cédula personal núm. expedida en y el último recibo de la contribución industrial.

area

Pa 125 Kly. de hilo expinoro }
a 4'25

591'25

12

Total

591'25

Juan Mayet

AGRICULTURA

Servicio de Montes

Año de 1943

Distrito Forestal de Baleares

0.30

80 V

Sección Capítulo Artículo Grupo Concepto

Meses de diciembre de 1943

Gastos para el vivero

RECIBÍ del Sr. Ingeniero Jefe de este Distrito Forestal la cantidad de quinientas tres pesetas

importe de los efectos que a continuación se expresan:

	Pesetas	Cts.
Por transporte de las tejas y tubos	35	00
Por 50 metros de tubos	150	00
Por 200 tejas	100	00
Por cuatro sacos de semilla a 7'00 pts. cada saco y 3'00 pts. de transporte cada uno.	40	00
Por limpieza de la casa forestal	75	00
Por tres Kgs. de carburo	15	00
Cargar la Luz de la lámpara.	33	00
Algodón (para el botiquín)	10	00
Por tres cacerolas	15	00
Por un litro de alcohol (para el botiquín)	20	00
Por 1/2 litro de alcohol de quemar.	5	00
TOTAL.	503	00

Palma 31 de diciembre d. de 194 3

V.º B.º
El Ingeniero Jefe,

[Handwritten signature]

Recibí,

[Handwritten signature]

Por cuatro sacos de semilla enviada a
Palmas, península - a 7 pts cada saco y 3 de transporte
recibi 40 pesetas

Marut-16-VIII-43

El guarda
Antonio Guimari

4

for 40,00

D.

Estanislao

DEBE:

Pesetas	Día		Pesetas	Cts.
		5'0 metros		
		de tubos	150	00
		200 tejas	100	00
		trab	250	00
		transporte	95	00
		total	285	00
		(22)		

Enciende la luz de la lámpara	---	38,00 pts
Por 3 kg de carbón	-----	15,00 pts
algodón (para el bitipin)	-----	10,00 pts
3 sacos	-----	15,00 ..aliveta
1 litro alcohol (para el bitipin)	-----	20,00
1/2 litro de alcohol de quemar	-----	5,00
		<hr/>
	total :	103,00

Sin 103,00

Recibí:
El guarda
Antonio Guzmán

5

He recibido para la compra de 2 saws a 12 pts
cada uno 144 pts.

(Comprados en el mercado de Inca)

Manut-10-VIII-43

El guardu

Antonio Guimari

Sum 144.00 pts

4

AGRICULTURA

Servicio de Montes

B. 80 VI
Año de 1943

Distrito Forestal de Baleares

Sección Capítulo Artículo Grupo Concepto

Meses de D I C I E M B R E de 1943

RECIBÍ del Sr. Ingeniero Jefe de este Distrito Forestal la cantidad de CUATROCIENTAS
 CUARENTA pesetas.

importe de los efectos que a continuación se expresan:

	Pesetas	Cts.
Por 200 masetas á 1'00 Peseta cada una.	200	"
Por 25 masetas tamaño grande.	125	"
Por 50 masetas tamaño pequeñas.	40	"
Por transporte al monte "Manut"	75	"
TOTAL.	440	"

Palma 31 de Diciembre de 1943

V.º B.º
El Ingeniero Jefe,

Carpiñan del Real

Recibí,

Juan Linares



ALFARERIA "CABOT,,

N.º 325

Se venden tejas, tubos, ladrillos-
bovedillas, cántaros, etc

JUAN SAMPOL MAIRATA

Carretera de Lluch.-SELVA

Selva de 19 de 9

Sr. D.

Herrut

Debe:

Mes	Día		Ptas.	Cts.
		<i>200 mantas</i>		
		<i>a 100 p/s una</i>	<i>20000</i>	
		<i>Interposito</i>	<i>3500</i>	
			<i>23500</i>	
		<i>descuento 130 p/s</i>		
		<i>por 1%</i>	<i>305</i>	
		<i>Total</i>	<i>23195</i>	

(6)

(20)

lucan 250

Durán. - Icos

AGRICULTURA

Servicio de Montes

170 VII
Año de 1943

Distrito Forestal de Baleares

Sección Capítulo Artículo 0251 Grupo Concepto

Meses de diciembre de 1943

RECIBÍ del Sr. Ingeniero Jefe de este Distrito Forestal la cantidad de CUATROCIENTAS ptas.

importe de los efectos que a continuación se expresan:

	Pesetas	Cts.
Unos prismáticos.	400	00
<hr/>		
TOTAL.	400	00

Palma 30 de diciembre de 1943

V.º B.º
El Ingeniero Jefe,

Recibí,

vaquimendelhu

Nicasio Roca

NICASIO ROCA
ANTIGUA CASA LASCALLE
Óptica y Estamparía
PALMA DE MALLORCA
SAN NICOLÁS, 21



ESCOPIA
Ingeniero Jefe

vaquimendelhu

Este interesado exhibió en la oficina personal núm. expedida en y el último recibo de la contribución mensual.

ANTIGUA CASA LASSALLE

NICASIO ROCA

3165

SAN NICOLÁS, 31-PALMA

Gr. D.

Instituto Forestal de Baleares

Debe:

Día	Mes	Palma de / de 19.	Pesetas	Cts.
		<i>Miso bisnucatis</i>	400	-
		<i>Recibe Nicasio Roca</i>		
		<i>Intificado en Wafes por ahora</i>		
			<i>217</i>	



AGRICULTURA

Servicio de Montes

No XIII
Año de 1943

Distrito Forestal de Baleares

Sección Capítulo Artículo Grupo Concepto

Meses de diciembre de 1943

RECIBÍ del Sr. Ingeniero Jefe de este Distrito Forestal la cantidad de CIENTO CINCUENTA
DOS pesetas con OCHENTA Y CINCO céntimos.
importe de los efectos que a continuación se expresan:

	Pesetas	Cts.
Por arreglo de guarniciones	37	00
Dos cepillos	6	00
Unas cobezadas	55	15
Por arreglo de una collarera	28	15
Por arreglo tirantes y demás efectos caballo.	26	55
TOTAL	152	35

Palma *20* de diciembre de 1943

V.º B.º
El Ingeniero Jefe,

Recibí,

So expusimedelet

Miguel Estrany



ESCOPIA
El Ingeniero Jefe

So expusimedelet

Este intereseado exhibió su cédula personal núm. expedida en y el último recibo de la contribución industrial.



LABARDERO Reparaciones de todas clases a precios económicos Talón N.º 21

Miguel Estrañy Santandreu

OOOOOOOO

Inca, 27 de Marzo de 1941

D. *Posecion de Marra*

Debe:

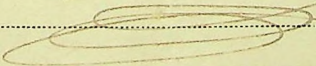
Mes	Dia	Precio	Pesetas	Cts.
		Por Remiendo de		
		Y garniciones		37
		2 Lepillos		6
		mas Haberaelas		55
				15
		total		9875
		Miguel Estrañy		
				

27

Vich-11195

LABARDERO Reparaciones de todas clases a precios económicos Talón N.º 6



Miguel Estrañy Santandreu

○ ○ ○ ○ ○ ○ ○ ○ ○ ○

Inca, 26 de Julio de 1941

D. *Para el Caballo de Manu* Debe:

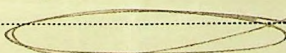
Mes	Din	Precio	Pesetas	Cts.
		<i>Carrero</i>		<i>18</i>
		<i>Galbera</i>		<i>8</i>
		<i>Desenento</i>		<i>40</i>
		<i>Lello</i>		<i>15</i>
		<i>total</i>	<i>26</i>	<i>55</i>
		<i>Recibi</i>		
		<i>Miguel Estrañy</i>		





LABARDERO Reparaciones de todas clases a precios económicos Talón N.º

5

Miguel Estrañy Santandreu

00000000

Inca, 9 de Enero de 1947

D. *Repacion de alfombras* Debe:

Vich-11195

Mes	Dia	Precio	Pesetas	Cts.
		<i>Por sermendo de una Coladera</i>		
			<i>280</i>	<i>15</i>
			<i>2815</i>	<i>15</i>
		<i>Precio</i>		
		<i>Miguel Estrañy</i>		
		<i>26</i>		

AGRICULTURA

Servicio de Montes

B
0.25
Año de 1943

Distrito Forestal de Baleares

Sección Capítulo Artículo Grupo Concepto

Meses de diciembre de 1943

RECIBÍ del Sr. Ingeniero Jefe de este Distrito Forestal la cantidad de DOSCIENTAS NOVEN
TÁ Y CINCO pesetas OCENTA céntimos.

importe de los efectos que a continuación se expresan:

	Pesetas	Cts.
Por una plancha.	16	00
Por varios tornillos para el carretón	25	90
Por cuatro remaches	7	50
Por dos correas y dos tornillos	9	00
Por dos tornillos	10	50
Por un rastrillo y compostura ruedas.	45	00
Por un pasador	5	50
Por 16 clavos y unas tenazas	14	50
Por un hornillo	15	00
Por arreglo del carretón.	30	00
Por 18 grapas y acerar unos azadones.	7	30
Mano de obra de carpintero.	75	00
TOTAL.	297	80

V.º B.º
El Ingeniero Jefe,

Joaquín Adán

Palma 31 de diciembre de 1943

Recibí,

Andrés Peris

Este interesado exhibió su cédula personal núm. expedida en y el último recibo de la contribución industrial.

ANDRES PERICAS MIR

12
12

HERRERO

CALLE LLUCH N.º 1

CAIMARI (MALLORCA)

Sr. D.

Cuenta de corriente

DEBE:

WF. SAMPOL-INGA

Mes	Día	Caimari de	de 1943	Pesetas	Cts.
1		per 1 perno de guerra		0 3100	
2		per 2 perno sin guerra		0 7100	
3		per 1 su Plancha de perno Noire		0 6100	
4		per fugioi al perno y una la mulla		0 1150	
5		per 2 perno sin guerra		0 6150	
		per 1 perno sin guerra		0 7100	
		per 1 masara Ruya		0 3150	
		per Restreni su Rocha		4 5100	
		per 4 Restreni su Rocha y 2 perno sin guerra		0 7150	
		per 2 perno y 2 perno sin guerra		0 8100	
		per 1 perno y un perno sin guerra		1 0150	
		Suma total		10 550	

Andrés Pericas

20

17 55

ANDRES PERICAS MIR

HERRERO

CALLE LLUCH N.º 1

CAIMARI (MALLORCA)

Sr. D. *Ciudad de Manente*

DEBE:

MP. SAMPOL-INCA

Mes	Día	Caimari de	de 19	Pesetas	Cts.
		per 4 sacos cemento		10.	00
		per 16 sacos Pólvora 2 muscos		4.	50
		per 1 fero foguero		15.	00
		per arc. Paes. Carato		80.	00
		per 18 guafes punta		11.	80
		per 4 sacos de alambres		6.	00
			Sumo total	117.	30
		por trabajos del Carpintero		75.	00
				192.	30
		des cuenta 1'30 por 1'00 2 pts			
			Total	190.	30

Peribi

Nº 221

AGRICULTURA

Servicio de Montes

Año de 1943

Distrito Forestal de Baleares

10.251

Sección Capítulo Artículo Grupo Concepto

Meses de diciembre de 1943

RECIBÍ del Sr. Ingeniero Jefe de este Distrito Forestal la cantidad de doscientas setenta y tres pesetas

importe de los efectos que a continuación se expresan:

	Pesetas	Cts.
2.000 placas cinc enumeradas y letra a 12'00 pts. cien	240	00
Por 12 botes con tapa a 2'75 pts uno	33	00
TOTAL	273	00

Palma 31 de diciembre de 1943

V.º B.º
El Ingeniero Jefe,

[Handwritten signature]

Recibí,

[Handwritten signature]



Este interesado exhibió su cédula personal núm. expedida en y el último recibo de la contribución industrial.



HOJALATERIA EL RAYO

Núm. 102

Servicios esmerados y económicos
en Acometidas, Instalaciones,
Agua, Gas,
Canales, Canalones, Vidrios etc.
Especialidad en trabajos de
hojalata.
Composturas de todas clases.

CASA FORTEZA

Calles Rubí, 12 y Aceite, 11

Domicilio particular Jaime II, 43 - entresuelo

PALMA DE MALLORCA 15-1-44

Sr. D. *José María de Baleares*

DEBE:

IMPRESA F. FEBRER - ZAVELLA 17. PALMA

MES	Día	CONCEPTOS	Pesetas	Cts.
		2000 placas zinc amarradas y tetra a 12 pt. %	240.-	
		<i>Recibido</i>	33	
		<i>Jose María</i>	273	

por 12 pates C. tagna lata
1^{na} a medida a 2'75 p^{ta} 33'00

Recibiré Luis Forteza



Hojalatería

ACOMETIDAS,
INSTALACIONES SANITARIAS,
AGUA, GAS, CANALES, VIDRIOS.
TRABAJOS DE ZINC Y LATÓN.

Especialidad en **HORNOS** y **NEVERAS**.

●
Servicio esmerado y económico.

●
RUBÍ, 12 y ACEITE, 11 -- **PALMA DE MALLORCA**

EL
RAYO

Casa Fortaleza

AGRICULTURA

Servicio de Montes

N.º XI
Año de 1943

Distrito Forestal de Baleares

1025113

Sección Capítulo Artículo Grupo Concepto

Meses de diciembre de 1943

RECIBÍ del Sr. Ingeniero Jefe de este Distrito Forestal la cantidad de CUATRO CIENTAS SESENTA Y CINCO pesetas VEINTE céntimos

importe de los efectos que a continuación se expresan:

	Pesetas	Cts.
Un botiquin grande	100	00
Dos frs. Topacio tapón esmerilado 1.000 gr.	26	00
Dos id. uno de 250 gr. y 60 gr.	13	00
Unas tijeras montura fija y unas pinzas	9	00
Tres docenas agujas imperdibles nº 1 y 1000 gr. agua Ali	15	75
1000 gr. Revulsivo para fricciones y 250 gr. Yodo (bour)	59	00
Una jabonera bakelita y una ríñonera esmaltada	18	00
250 grs. Alcohol de 90 grados y 40 grs. glicerina yodada	9	50
Una pastilla jabón sublimado	3	00
Un termómetro Materna y uno Wilkent	20	00
Una B. suero antitetánico	6	30
Un cepillo uñas doble extra y dos agujas náquel puro	11	00
Una aguja níquel intramuscular y una id. id. intravenosa	7	00
Una jeringa 5 cc. con estuche latón	16	50
Una jeringa 2 cc. " " "	10	00
Un frasco aceite ricino y un bote 60 compresas 26x20.	14	15
20 papeletas Fanigero	10	10
Un carrete esparadrapo y 10 vendas gasa hidrofíla	14	00
5 vendas gasa hidrofíla 5x10 y 2 vendas id. id. 10 x 10	40	50
Dos pinceles tintura yodo y 2 frascos agua oxigenada	8	70
Un carrete esparadrapo	4	00
50 aspirinas Bayer y 1 m Gasa hidrofíla	21	50
Dos botes algodón 250 grs.	16	50
1/2 y 1/4 m. Gasa hidrofíla	3	15
Un librito tafetan	0	30
Un B. Pomada antiséptica y una esponja goma	11	75
TOTAL	469	20

Palma 21 de diciembre de 1943

V.º B.º
El Ingeniero Jefe,

Benigno Sánchez

Recibí,

P. J. J. J. J.
Benigno Sánchez
SECRETARÍA DEL D.º F.º
Distrito Forestal de Baleares
PALMA DE MALLORCA

Este interesado exhibió su cédula personal núm. expedida en y el último recibo de la contribución industrial.



FARMACIA MASCARÓ

GENERAL GODED, 13
(Al lado de la Diputación)

PAGADO

TELÉFONO

PALMA DE MALLORCA

17 de Julio

de 1942

Distrito Forestal de Baleares

DEBE:

Imp. Mn. Alcover-8835

MES	DÍA	CONCEPTO	PESETAS	CTS.
7	17	Un botiquin grande	100	
-	-	Dos p. Topacio tapon esmaltado 1000 f.	26 00	
-	-	" " " " " 250 f.	10 50	
-	-	Un " " " " " 60 f.	2 50	
-	-	Una rinonera esmaltada	12 00	
-	-	Una jabonera bakelita	6 00	
-	-	Unas tijeras montañesa 4 1/2 pulgadas	6 00	
-	-	Unas pinzas de filetear Paluera	3 00	
-	-	3 deuas agujas unipolares u:1	3 75	
-	-	1000 f. Alpha Alibour	12 00	
-	-	1000 f. Rebulino para fricciones	28 00	
-	-	250 f. Tuntura yodo	31 00	
-	-	250 f. Alcohol 90 f.	6 50	
-	-	40 f. Epicerina yodada	3 50	
-	-	Una pastilla jibar millimetro	3 00	
-	-	Un termómetro Materasa frangido	12 00	
-	-	" " " " " Wilkent	8 00	
-	-	Un lb. Jueno antitetanico	6 80	
-	-	Un cepillo uñas doble ceta	4 00	
-	-	Dos agujas niquel puro	7 00	
-	-	Una " " " " " " " " " "	3 50	
-	-	" " " " " " " " " "	3 50	

298,05

S. J.



FARMACIA MASCARÓ

GENERAL GODED, 13
(Al lado de la Diputación)

TELÉFONO.....

PALMA DE MALLORCA

*Recibo
Mascaró*

FACTURA N.º 43

17 de Julio de 1942

Distrito Forastal de Baleares

DEBE:

Imp. Mn. Alcover-6835

MES	DÍA	CONCEPTO	PESETAS	CTS.
		Suma anterior	299	05
7	17	Una frinja 5cc en estuche latón	18	50
-	-	" " 2cc	10	00
-	-	Un fr. 30 p. aceite ricino	1	65
-	-	Una bot. 60 compres 20x20	12	50
-	-	20 papeletas Tamifeno	10	10
-	-	Un carrito esparadrapo 5x2½	4	00
-	-	" " " 1x3½	1	50
-	-	10 vendas fasa hidrofila 5x5	12	50
-	-	5 " " " 5x10	22	50
-	-	2 " " " 10x10	17	00
-	-	50 tabletas Aspirina Bayer	14	50
-	-	Dos p gtes. Alfodon 250 p	16	50
-	-	Dos jarrales tintura yodo	0	50
-	-	Dos frascos aq. oxigenada de ½ litro	8	20
		Total	450	00
		Le incluye ademas por si le interes		
		y sin ningun compromiso lo siguiente		
		1 un. Algas hidrofila	4	00
		½ " " " " "	2	00
		¼ " " " " "	1	15
		Una librita Tafetan	0	30
		Una tb. Pomada anti-septica Derocian	4	75
		Una u. jarra forma	7	00
			469	20



AGRICULTURA

Servicio de Montes

13 80 XII
Año de 1943

Distrito Forestal de Baleares

Sección _____ Capítulo _____ Artículo _____ Grupo _____ Concepto _____

Meses de diciembre de 1943

RECIBÍ del Sr. Ingeniero Jefe de este Distrito Forestal la cantidad de CIENTO OCHENTA pesetas

importe de los efectos que a continuación se expresan:

	Pesetas	Cts.
Por 6 primeras copias 13x18	75	00
" 12 copias 18x18	48	00
" 3 ampliaciones 13x18	32	00
" transportes	25	00
TOTAL	180	00

Palma 31 de septiembre de 1943

V.º B.º
El Ingeniero Jefe,

Recibi,

forquimachis

7-9-
[Signature]
SECCION DE COQUERIA
MATERIAL -
FOTOGRAFICO
TELONO 2461
SANTA EULALIA, 2 - PALMA

Este interesado exhibió su cédula personal núm. _____ expedida en _____ y el último recibo de la contribución industrial.

DROGUERÍA

Serie C. P. N^o 00445



He recibido de D. Jefatura Provincial la cantidad de
Pesetas ~~cientos ochenta~~
según factura núm. 445

Palma 8 de Enero de 1931

José Vila Coll



DROGUERÍA MATERIAL FOTOGRÁFICO

ARTÍCULOS PARA PINTURA ARTÍSTICA

DE

JOSÉ VILA COLL

P^{RA} S^{TA} EULALIA 2 Y S^{TA} EULALIA. 1 Y 5

PALMA

TELÉFONO 2461



Sr. D. Jefatura Servicio Forestal

Debe:

MES	DÍA		PESETAS	CTS.
Noviembre	9	Por 6 primeras copias 13x18	75	
		" 12 copias 13x18	48	
		" 8 copias 13x18	32	
		" transporte	25	
		<u>Suma.</u>	<u>180</u>	



AGRICULTURA

Servicio de Montes

Año de 1943

Distrito Forestal de Baleares

13
0.25

Sección _____ Capítulo _____ Artículo _____ Grupo _____ Concepto _____

Meses de D I C I E M B R E de 1943

RECIBÍ del Sr. Ingeniero Jefe de este Distrito Forestal la cantidad de TRESCIENTOS PESETAS

importe de los efectos que a continuación se expresan:

	Pesetas	Cts.
Por 1 lámpara Radias.	300	"
TOTAL	300	"

Palma 31 de D i c i e m b r e de 194 3

V.º B.º
El Ingeniero Jefe,

Joaquín Ximenez de Embún = Rubricado
Hay un sello del Distrito

Recibí = P.O. = G. Salas =
Rubricado = Hay un sello de la Ferreteria "Hijo de J. Albertí Sala"

E S C O P I A
El Ingeniero Jefe intº

Joaquín Ximenez de Embún

Este interesado exhibió su cédula personal núm. _____ expedida en _____ y el último recibo de la contribución industrial.



Hijo de J. Albertí Saras

BERNARDINO ALBERTÍ CABANELLAS

FERRETERIA • BATERIA DE COCINA • UTILES PARA MAQUINARIA

Palma de Mallorca *12 de Julio* de 1943

SINDICATO, 62 · HOSTALES, 36 · 41 · Teléfono 1323

Sr. D. *Distributo Forestal Monte Mansuet*
Imp. LA UNION - Moliner, 20

MES	Dia	Núm. <i>541</i>	PRECIO Pesetas Cts.	
		<i>1 lampara Radias Reaki</i> <i>10.00 €</i>	<i>300</i>	<i>-</i>

3

Precios determinados con el margen autorizado por la Orden del Ministerio de Industria y Comercio de fecha 25 de diciembre de 1942. Los artículos de esta factura no pueden ser revendidos.

Suma y sigue. . .

AGRICULTURA

Año de 194³

Servicio de Montes

CARPINTERIA
GUILLERMO PAYERAS
Plaza S. Francisco-112

Distrito Forestal de Baleares

015

Sección Capítulo Artículo Grupo Concepto

Meses de julio a diciembre de 194³

Trabajos de conservación etc. etc. en el Vivero Central -

RECIBÍ del Sr. Ingeniero Jefe de este Distrito Forestal la cantidad de doscientas
trece pesetas OCHENTA y UN centimo -

importe de los efectos que a continuación se expresan:

	Pesetas	Cts.
Por una mesa para despacho en la casa del Vivero Central en el monte "Manut" con . . . cajones	213	81
TOTAL		213 - 81

Palma de 30 diciembre de 194³

V.º B.º

El Ingeniero Jefe,

Joaquín Ximénez de Embun. Rubricado -
Hay un sello del Distrito -

Recibí, = Guillermo

Payeras- Rubricado.

ESCOPÍA
El Ingeniero Jefe

Joaquín Ximénez

Este interesado exhibió su cédula personal núm. expedida en y el último recibo de la contribución industrial.

AGRICULTURA

Servicio de Montes

0.18

N.º XV

Año de 1943

Distrito Forestal de Baleares

Sección Capítulo Artículo Grupo Concepto

Meses de diciembre de 1943

RECIBÍ del Sr. Ingeniero Jefe de este Distrito Forestal la cantidad de OCHENTA Y CINCO

PESETAS

importe de los efectos que a continuación se expresan:

	Pesetas	Cts.
Por una lámpara eléctrica de mano, duración 250 Horas	85	00
TOTAL	85	00

V.º B.º
El Ingeniero Jefe,

Jaquín Simó

Palma 31 de diciembre de 1943

Recibí,

A. Ramos

Este interesado exhibió su cédula personal núm. expedida en y el último recibo de la contribución industrial.

Distrito Forestal

Monte Manant

por una lampara Electrica de
de mano duracion 250 horas
pts. 85.00

Quica 10-11-1942

Recibi

Stamou

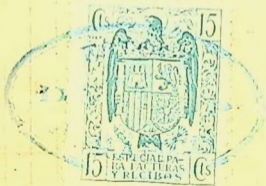

AGRICULTURA

Servicio de Montes

Nº XVII
Año de 1943

Distrito Forestal de Baleares

Sección Capítulo Artículo Grupo Concepto

Meses de DICIEMBRE de 1943.

RECIBÍ del Sr. Ingeniero Jefe de este Distrito Forestal la cantidad de SESENTA Y NUEVE Pesetas.

importe de los efectos que a continuación se expresan:

	Pesetas	Cts.
Por 17 placas zing mercedes con letras.	17	"
Por 1 Depósito de zing con un cristal a medida.	52	"
TOTAL.	69	"

V.º B.º
El Ingeniero Jefe,

Carquero Indelmu

Palma 31 de Diciembre de 1943

Recibí,

*Recibí
Juan Segura*

Este interesado exhibió su cédula personal núm. expedida en y el último recibo de la contribución industrial.

HOJALATERIA
LA SAMARITANA
DE
JUAN SEGURA

Samaritana, 19 - P. Cuartera, 1
M. DE L. C. LA

Sr. D. *Antón Fuente de Baleares*

Almacenes Casa Roca

Mes	Día	de <u>21 DIC.</u> 19 <u>42</u> de 194	Pesetas	Cts.
		<i>Box una llave codillo</i>		<i>libre</i>
		<i>" 17 platos y marcos con letras</i>		<i>17 00</i>
		<i>" 1 depósito de zinc con su cristal a medida</i>		<i>52 00</i>
			<hr/>	<i>69 00</i>
			<hr/>	<i>69 00</i>
<i>total =</i>				<i>69 00</i>

(16)



*anti-
Juan Segura*
[Signature]

PROVINCIA DE BALEARES

CARTA DE PAGO

Correspondiente al mandamiento de ingreso n.º del registro parcial n.º

Presupuesto correspondiente al año 194⁴

Sección

Capítulo

Artículo

1'30% -Pagos

CLASIFICACIÓN DE LOS VALORES	
Oro, plata, billete.
Calderilla.
En junto.	<u>80'33</u>

D. Habilitado del Distrito Forestal ha entregado al Banco de España en las clases de valores que se expresan al margen la cantidad de ochenta pts. con treinta y ocho céntimos ~~24~~ 1'30 % de la cantidad invertida en materiales, con cargo cantidad 11.742'39, transferida c/c. Banco de España-Organismos de la Adm. del Estado.

Para resguardo del interesado expido la presente carta de pago, la cual será nula y sin ningún valor, si se omitiese la toma de razón por el Interventor de Hacienda.

Palma a 31 de enero de 194⁴

El Jefe de Contabilidad
M. Vidal=Rubricado

Tomé razón
El Interventor de Hacienda
Firma ilegible=Rubricado

Es copia
El Ingeniero Jefe intº

[Handwritten signature]

Sentado en Intervención en.....
de..... de 194..... al
núm. 803 del Diario de ingresos.

No 11

MONTES, CAZA Y PESCA FLUVIAL

030

DISTRITO FORESTAL DE BALEARES

Recibo, a efectos de las OO. MM. de 4 de diciembre de 1934 y 13 de agosto de 1942 por gastos materiales de dirección, la cantidad de seiscientos doce pesetas con setenta y tres céntimos, de las que reintegrado en Hacienda sus Utilidades treinta y seis pesetas con setenta y seis céntimos, según detalle en la carpeta de esta cuenta, quedan liquidas quinientas setenta y cinco pesetas con noventa y seis céntimos.

Como justificante de la cuenta a que corresponde, expídese el presente en Palma de Mallorca a 31 de diciembre de 1943

V.º B.º

El Ingeniero Jefe,

Paquetero del mar

El Habilitado,

Ramón García

Integro . . . 612.73
Utilidades . . 36.76
Líquido Ptas. 575.97

PROVINCIA DE BALEARES

CARTA DE PAGO

Correspondiente al mandamiento de ingreso n.º del registro parcial n.º

Presupuesto correspondiente al año 1944

Sección

Capítulo

Artículo

6% Utilidades-Pagos

CLASIFICACIÓN DE LOS VALORES	
Oro, plata, billete.....	
Calderilla.	
En junto.	<u>36.76</u>

D. Habilitado Distrito forestal Baleares ha entregado al Banco de España en las clases de valores que se expresan al margen la cantidad de treinta y seis pts. setenta y seis cts. 6% Utilidades de 612'73 pts. por gestión, con cargo 11.242'98 pts. transferidas c/c. Banco de España "Organismos de la Administración del Estado

Para resguardo del interesado expido la presente carta de pago, la cual será nula y sin ningún valor, si se omitiese la toma de razón por el Interventor de Hacienda.

Palma a 31 de enero de 1944

El Jefe de Contabilidad
M. Vidal-Rubricado

Tomé razón
El Interventor de Hacienda
Firma ilegible-Rubricado

Es copia
El Ingeniero Jefe intº

José María Vindel

Sentado en Intervención en
de de 1944 al
núm. 804 del Diario de ingresos.

Nº 296 e.



MINISTERIO DE AGRICULTURA
DIRECCIÓN GENERAL DE MONTES, CAZA Y PESCA FLUVIAL

M/O

Sección 5ª

Vista la propuesta formulada por V.S. para el cultivo del Vivero provincial, durante el segundo semestre de 1.943, esta Dirección General ha resuelto aprobarla por su importe total de 11.742'98 pesetas, que le será remitido a V.S. a medida que las disponibilidades de esta Dirección, lo permitan.

He de advertir a V.S. que ha de poner especial cuidado en formular la cuenta correspondiente dentro de una carpeta ajustada exactamente al modelo que le remito adjunto, y enviandola una vez terminada, al Ingeniero Jefe de la Sección 5ª de esta Dirección General.

Dios guarde a V.S. muchos años.
Madrid, 30 de Agosto de 1.943
EL DIRECTOR GENERAL,

T. Zapatero

Sr. Ingeniero Jefe del Distrito Forestal de BALEARES

Copia dada del Cuickit
0.25

Hay un sello con las Águilas Imperiales.-M.O.-Minis-
terio de Agricultura.-Dirección General de Montes, Caza
y Pesca Fluvial.-Sección 5ª.-Vista la propuesta formula-
da por V.S. para el cultivo del Vivero provincial, auran-
te el Segundo semestre de 1.942, esta Dirección General
ha resuelto aprobarla por su importe total de 11.742 pe-
setas con 98 centimos, que le será remitido a V.S. a me-
dida que las disponibilidades de esta Dirección, lo permu-
tan.-He de advertir a V.S. que ha de poner especial cui-
dado en formular la cuenta correspondiente dentro de una
carpeta ajustada exactamente al modelo que le remito ad-
junto, y enviada una vez terminada, al Ingeniero Jefe
de la Sección 5ª de esta Dirección General.-Dios guarde
a V.S. muchos años.-Madrid 30 de Agosto de 1.942.-El Di-
rector General.-Ilegible.-Rubricado.-Hay un sello en tin-
te que dice: Dirección General de Montes, Caza y Pesca
Fluvial.-Ministerio de Agricultura.-Al pié.-Sr. Ingenie-
ro Jefe del Distrito Forestal de Baleares.

ES COPIA

Joaquín Trullas

*Certificaci^{on}
Materiales.*

0-28

DON JOAQUIN XIMENEZ DE EMBUN Y GONZALEZ-ARNAO, Ingeniero Jefe del Distrito forestal de Balears.

C E R T I F I C O: Que en cumplimiento de lo dispuesto en el artº 23 del Reglamento aprobado por R.O. de 3 de marzo de 1.925 que regula la fiscalización que compete al Tribunal Supremo de la Hacienda Pública, etc; todos los materiales adquiridos a que esta cuenta hace referencia, ha reunido las condiciones adecuadas a la finalidad que deben llenar y al precio abonado por ellos

Y para que conste expido la presente en Palma de Mallorca a treinta y uno de diciembre de mil novecientos cuarenta y tres.

Joaquín Jiménez

DISTRITO FORESTAL DE BALEARES

Mes de julio de 1943

1^a quincena

Trabajo del Viduo Provincial

Manut

BRIGADA NÚM. _____

LISTILLA de los operarios que al cuidado del que suscribe se han ocupado en los trabajos del expresado servicio:

Clases	NOMBRES	DÍAS														Número de días laborables	PRECIO del jornal	a		b		c		a - b + c		
		1	2	3	4	5	6	7	8	9	10	11	12	13	14			15	IMPORTE de jornales de días laborables		Subsidio familiar 1% de a		Jornales de domingo		LÍQUIDO percibido por el obrero	
		16	17	18	19	20	21	22	23	24	25	26	27	28	29			30	31	Pesetas	Cts.	Ptas.	Cts.	Pesetas	Cts.	Pesetas
Peon	Fabriel Reus Solisellós	1	1	1	0	1	1	1	1	1	1	1	0	1	1	1	1	13	12,00	156	00	156	24	00	178	44
"	Margarita Aludatubm	1	1	1	0	1	1	1	1	1	1	1	0	1	1	1	1	13	6,00	78	00	078	12	00	89	22
Totales =																	234	00	234	36	00	267	66			
<p>El certew:</p> <p><i>Antonio Guimari</i></p>																										

NOTA.—Días laborables I
 Días festivos recuperables R
 Días festivos no recuperables S

(Al dorso Resúmen de trabajos y croquis.)

DISTRITO FORESTAL DE BALEARES

Mes de Julio de 1943

2^a quincena

Vivero Provincial

Manut

BRIGADA NÚM. _____

LISTILLA de los operarios que al cuidado del que suscribe se han ocupado en los trabajos del expresado servicio:

Clases	NOMBRES	DÍAS														Número de días laborables	PRECIO del jornal	a		b		c		a-b+c	
		1	2	3	4	5	6	7	8	9	10	11	12	13	14			15	IMPORTE de jornales de días laborables	Subsidio familiar 1% de a	Jornales de domingo	LÍQUIDO percibido por el obrero			
		16	17	18	19	20	21	22	23	24	25	26	27	28	29			30	31	Pesetas	Cts.	Ptas.	Cts.	Pesetas	Cts.
P ^{er}	Fabriel Resolvellas	1	1	1	D	1	1	1	1	1	D	1	1	1	1	14	12	168	00	1	68	24	00	190	20
M ^u	Margarita Hada Llom	1	1	1	D	1	1	1	1	1	D	1	1	1	1	12	6	72	00	0	72	12	00	83	78
	El listeo:																	240	00	2	40	36	00	273	60
	Antoni Llom																								

NOTA.—Días laborables I
 Días festivos recuperables R
 Días festivos no recuperables S
 (Al dorso Resumen de trabajos y croquis.)

DISTRITO FORESTAL DE BALEARES

Mes de agosto de 1943.

1^a quincena

Trabajos en el vivero

Vivero Provincial

BRIGADA NÚM. _____

LISTILLA de los operarios que al cuidado del que suscribe se han ocupado en los trabajos del expresado servicio:

Clases	NOMBRES	DÍAS														Número de días laborables	PRECIO del jornal	a		b		c		a - b + c			
		1	2	3	4	5	6	7	8	9	10	11	12	13	14			15	de jornales de días laborables		Subsidio familiar 1% de a		Jornales de domingo		LÍQUIDO percibido por el obrero		
		16	17	18	19	20	21	22	23	24	25	26	27	28	29			30	31	Pesetas	Cts.	Ptas.	Cts.	Pesetas	Cts.	Pesetas	Cts.
Pon	Jabiel Rens blivello	D	I	I	I	I	I	I	I	D	I	I	I	I	I	D	12	12	144	00	1	44	36	00	178	56	16
<p>El listero:</p> <p><u>Antonio Guimari</u></p>																											

NOTA.—Días laborables I
 Días festivos recuperables R
 Días festivos no recuperables S

(Al dorso Resumen de trabajos y croquis.)

DISTRITO FORESTAL DE BALEARES

Mes de Septiembre de 1943

4^a quincena

Vivero provincial

MANUT

BRIGADA NÚM. _____

LISTILLA de los operarios que al cuidado del que suscribe se han ocupado en los trabajos del expresado servicio:

Clases	NOMBRES	DÍAS														Número de jornales lab.	PRECIO del jornal	IMPORTE — Pesetas Cts.		
		1	2	3	4	5	6	7	8	9	10	11	12	13	14				15	
	Per. Fabrice Reus Solivellas	1	1	1	1	0	1	1	1	1	1	1	0	1	1	1	*	13	12	156 00
	Margarita Alorda Colom	1	1	1	1	0	1	1	1	1	1	1	0	1	1	1	1	13	6	78 00
	Juan Alorda Colom	1	1	1	1	0	1	1	1	1	1	1	0	1	1	1	1	13	12	156 00
	Importan los días laborales																		390 00	
	Bacharis familiar 170																3,90			
	Jornales de domingo																	60 00		
	Líquido pagado																	446 10		
	El listero:																			
	<i>Antonio Guzmán</i>																			

DISTRITO FORESTAL DE BALEARES

Mes de septiembre de 1943

2^a quincena

VIVERO DE MANUT

Manut de Manut

BRIGADA NÚM. _____

LISTILLA de los operarios que al cuidado del que suscribe se han ocupado en los trabajos del expresado servicio:

Clases	NOMBRES	DÍAS														Número de días laborables	PRECIO del jornal	a		b		c		a-b+c		
		1	2	3	4	5	6	7	8	9	10	11	12	13	14			15	IMPORTE de jornales de días laborables	Subsidio familiar 1% de a	Jornales de domingo	LIQUIDO percibido por el obrero				
		16	17	18	19	20	21	22	23	24	25	26	27	28	29			30	31	Pesetas	Cts.	Ptas.	Cts.	Pesetas	Cts.	Pesetas
	Ramón Fabrick Reus Solivellas	1	1	D	1	1	1	1	1	1	D	1	1	1	1	1	13	12	156	00	1	56	24	00	178	44
	Margarita Huidaldom	1	1	D	1	1	1	1	1	D	1	1	1	1	1	1	13	6	78	00	0	78	12	00	89	22
	Juan Huidaldom	1	1	D	1	1	1	1	1	D	1	1	1	1	1	1	13	12	156	00	1	56	24	00	178	44
	Totales																		390	00	3	90	60	00	446	10

El listero:

Antonio Guzmán

NOTA.—Días laborables I

Días festivos recuperables R

Días festivos no recuperables S

DISTRITO FORESTAL DE BALEARES

Mes de octubre de 1963

= 1^a quincena

Vivero provincial

Escaldas, Siembras, transplants

BRIGADA NÚM. _____

LISTILLA de los operarios que al cuidado del que suscribe se han ocupado en los trabajos del expresado servicio:

Clases	NOMBRES	DÍAS														Número de días laborables	PRECIO del jornal	a		b		c		a-b+c		
		1	2	3	4	5	6	7	8	9	10	11	12	13	14			15	IMPORTE de jornales de días laborables		Subsidio familiar 1% de a		Jornales de domingo		LIQUIDO percibido por el obrero	
		16	17	18	19	20	21	22	23	24	25	26	27	28	29			30	31	Pesetas	Cts.	Ptas.	Cts.	Pesetas	Cts.	Pesetas
Vivero	Fabriel Reus	1	1	D	1	1	1	1	1	1	D	1	1	1	1	-	13	12	156	00	1	56	24	00	178	44
leon	Margarita Alorda	1	1	D	1	1	1	1	1	1	D	1	1	1	1	-	13	6	78	00	0	78	12	00	89	22
leon	Juan Alorda	1	1	D	1	1	1	1	1	1	D	1	1	1	1	-	13	12	156	00	1	56	24	00	178	44
											Total		-390				446		10							
El listeo:																										
<u>Antonio Guzmán</u>																										

NOTA.—Días laborables I
 Días festivos recuperables R
 Días festivos no recuperables S

DISTRITO FORESTAL DE BALEARES

Mes de octubre de 1943

29 quincena

Vivero Provincial

trabajos transportables
trabajos reparacion

BRIGADA NÚM. _____

LISTILLA de los operarios que al cuidado del que suscribe se han ocupado en los trabajos del expresado servicio:

Clases	NOMBRES	DÍAS																														Número de días laborables	PRECIO del jornal	a		b		c		a-b+c		
		1	2	3	4	5	6	7	8	9	10	11	12	13	14	15	16	17	18	19	20	21	22	23	24	25	26	27	28	29	30			31	IMPORTE de jornales de días laborables		Subsidio familiar 1% de a		Jornales de domingo		LÍQUIDO percibido por el obrero	
		16	17	18	19	20	21	22	23	24	25	26	27	28	29	30	31	Pesetas	Cts.	Ptas.	Cts.	Pesetas	Cts.	Pesetas	Cts.																	
Vivero	X Gabriel Rey	1	D	1	1	1	1	1	1	D	1	1	1	1	D	1	13	12	156	00	1	56	36	00	190	44																
Pen	X Margarita Blada	1	D	1	1	1	1	1	1	D	1	1	1	1	D	1	13	6	78	00	0	78	18	00	95	22																
Pen	X Juan Blada	1	D	1	1	1	1	1	1	D	1	1	1	1	D	1	13	12	156	00	1	56	36	00	190	44																
											399				75		al =		476		10																					
El Director:											<i>Antonio Ferrer</i>																															

NOTA.—Días laborables I
 Días festivos recuperables R
 Días festivos no recuperables S

DISTRITO FORESTAL DE BALEARES

Mes de noviembre de 1943

1^a quincena

Vivero de Manut

siembra y transplante

BRIGADA NÚM. _____

LISTILLA de los operarios que al cuidado del que suscribe se han ocupado en los trabajos del expresado servicio:

Clases	NOMBRES	DÍAS																														Número de días laborables	PRECIO del jornal	a		b		c		a - b + c			
																																		IMPORTE de jornales de días laborables		Subsidio familiar 1% de a		Jornales de domingo		LÍQUIDO percibido por el obrero			
		1	2	3	4	5	6	7	8	9	10	11	12	13	14	15	16	17	18	19	20	21	22	23	24	25	26	27	28	29	30			31	Pesetas	Cts.	Ptas.	Cts.	Pesetas	Cts.	Pesetas	Cts.	
	Viv. <u>Fabriel Reus</u>	S	I	I	I	I	I	D	I	I	I	I	I	I	I	I	I	I	I	I	I	I	I	I	I	I	I	I	I	I	I	I	I	13	12	158	00	1	56	24	00	178	44
	Rem. <u>Maripita Rueda</u>	S	I	I	I	I	D	I	I	I	I	I	I	I	I	I	I	I	I	I	I	I	I	I	I	I	I	I	I	I	I	I	12	6	72	00	0	72	12	00	83	28	
																																		25		228		2	28	total =		261	72
El listero:																																											
<u>Antonia Guzmán</u>																																											

NOTA.—Días laborables I
 Días festivos recuperables R
 Días festivos no recuperables S
 (Al dorso Resumen de trabajos y croquis.)

DISTRITO FORESTAL DE BALEARES

Mes de noviembre de 1943

2^a quincena

Vivero de Maruit

siembra y trasplante

BRIGADA NÚM. _____

LISTILLA de los operarios que al cuidado del que suscribe se han ocupado en los trabajos del expresado servicio:

Clases	NOMBRES	DÍAS																														Número de días laborables	PRECIO del jornal	a		b		c		a-b+c				
		1	2	3	4	5	6	7	8	9	10	11	12	13	14	15	16	17	18	19	20	21	22	23	24	25	26	27	28	29	30			31	IMPORTE de jornales de días laborables	Subsidio familiar 1% de a	Jornales de domingo	LÍQUIDO percibido por el obrero						
		Pesetas		Cts.		Pesetas		Cts.		Pesetas		Cts.		Pesetas		Cts.																												
Viv.	Fabriel Reus	1	1	1	1	1	1	1	1	1	1	1	1	1	1	1	1	1	1	1	1	1	1	1	1	1	1	1	1	1	1	1	13	12	156	00	156	00	24	00	178	44		
Pr.	Mariposita Linda	1	1	1	1	1	1	1	1	1	1	1	1	1	1	1	1	1	1	1	1	1	1	1	1	1	1	1	1	1	1	1	13	12	78	00	0	78	12	00	89	22		
																																								2	34	total =	267	66

El listero:
Antoni Barrera

NOTA.—Días laborables I
 Días festivos recuperables R
 Días festivos no recuperables S
 (Al dorso Resumen de trabajos y croquis.)

DISTRITO FORESTAL DE BALEARES

Mes de noviembre de 1943

2^a quincena

Construcción de una tubería de desagüe

Manut

BRIGADA NÚM.

LISTILLA de los operarios que al cuidado del que suscribe se han ocupado en los trabajos del expresado servicio:

Clases	NOMBRES	DÍAS																														Número de días laborables	PRECIO del jornal	a		b		c		a-b+c		
																																		IMPORTE de jornales de días laborables		Subsidio familiar 1% de a		Jornales de domingo		LÍQUIDO percibido por el obrero		
		1	2	3	4	5	6	7	8	9	10	11	12	13	14	15	16	17	18	19	20	21	22	23	24	25	26	27	28	29	30			31	Pesetas	Cts.	Ptas.	Cts.	Pesetas	Cts.	Pesetas	Cts.
Obiero	Juan Gudi	-	1	1	1	1	D	1	1																								5	22	132	00	1	32	22	00	152	68
Peon	Batolomei Valeri	-	1	1	1	1	D	1	1																							5	20	120	00	1	20	20	00	138	80	
	Tarhe																																		27		2	52	Tarhe		291	48
<p>El listero:</p> <p><u>Antonio Guzmán</u></p>																																										

NOTA.—Días laborables I
 Días festivos recuperables R
 Días festivos no recuperables S
 (Al dorso Resumen de trabajos y croquis.)

DISTRITO FORESTAL DE BALEARES

Mes de dicubre de 1943

28 quincena

Vivero Provincial

siembra y transplante

BRIGADA NÚM. _____

LISTILLA de los operarios que al cuidado del que suscribe se han ocupado en los trabajos del expresado servicio:

Clases	NOMBRES	DÍAS														Número de días laborables	PRECIO del jornal	a		b		c		a - b + c	
		1	2	3	4	5	6	7	8	9	10	11	12	13	14			15	IMPORTE de jornales de días laborables	Subsidio familiar 1 % de a	Jornales de domingo	LIQUIDO percibido por el obrero			
		16	17	18	19	20	21	22	23	24	25	26	27	28	29			30					31	Pesetas	Cts.
Vivero	X Gabriel Bero	1	1	1	D	1	1	1	1	1	S	D	1	1	1	1	12	12	168	00	168	24	00	192	32
<p><i>El listado de los operarios de esta brigada se encuentra en el expediente de la brigada.</i></p> <p><i>Antonio Borrero</i></p>																									

NOTA.—Días laborables I
 Días festivos recuperables R
 Días festivos no recuperables S

(Al dorso Resumen de trabajos y croquis.)

DISTRITO FORESTAL DE BALEARES

Mes de diciembre de 19 43

1.^a quincena

Viveros de Masmit

Siembrar y transplante

BRIGADA NÚM. _____

LISTILLA de los operarios que al cuidado del que suscribe se han ocupado en los trabajos del expresado servicio:

Clases	NOMBRES	DÍAS														Número de días laborables	PRECIO del jornal	a		b		c		a - b + c		
		1	2	3	4	5	6	7	8	9	10	11	12	13	14			15	IMPORTE de jornales de días laborables		Subsidio familiar 1 % de a		Jornales de domingo		LÍQUIDO percibido por el obrero	
		16	17	18	19	20	21	22	23	24	25	26	27	28	29			30	31	Pesetas	Cts.	Ptas.	Cts.	Pesetas	Cts.	Pesetas
Viveros	Xo Gabriel Reus	1	1	1	1	1	1	1	1	1	1	1	1	1	1	1	13	12	156	00	1	56	24	00	178	44
	El listón Antonio Jiménez																									

NOTA.—Días laborables I
 Días festivos recuperables R
 Días festivos no recuperables S
 (Al dorso Resumen de trabajos y croquis.)

DISTRITO FORESTAL DE BALEARES

Mes de dicembre de 19 43

2^a quincena

Trasplante de plántulas cuidadas

BRIGADA NÚM. _____

LISTILLA de los operarios que al cuidado del que suscribe se han ocupado en los trabajos del expresado servicio:

Clases	NOMBRES	DÍAS														Número de días laborables	PRECIO del jornal	a		b		c		a - b + c		
		1	2	3	4	5	6	7	8	9	10	11	12	13	14			15	IMPORTE de jornales de días laborables		Subsidio familiar 1% de a		Jornales de domingo		LÍQUIDO percibido por el obrero	
		16	17	18	19	20	21	22	23	24	25	26	27	28	29			30	31	Pesetas	Cts.	Ptas.	Cts.	Pesetas	Cts.	Pesetas
Peñ.	Francisco Morro	1	1	1	1	1	1	1	1	1	1	1	1	1	1	1	13	17	221	00	2	21	34	00	251	79
<p><i>El jefe:</i> <u>Antonio Domínguez</u></p>																										

25279

NOTA.—Días laborables I
 Días festivos recuperables R
 Días festivos no recuperables S
 (Al dorso Resumen de trabajos y croquis.)

DISTRITO FORESTAL DE BALEARES

Mes de dicembre de 1943

1^a quincena

Transplante paronipie

BRIGADA NÚM. _____

LISTILLA de los operarios que al cuidado del que suscribe se han ocupado en los trabajos del expresado servicio:

Clases	NOMBRES	DÍAS															Número de días laborables	PRECIO del jornal	a		b		c		a - b + c		
																			IMPORTE de jornales de días laborables		Subsidio familiar 1% de a		Jornales de domingo		LÍQUIDO percibido por el obrero		
		1	2	3	4	5	6	7	8	9	10	11	12	13	14	15			16-17	Pesetas	Cts.	Ptas.	Cts.	Pesetas	Cts.	Pesetas	Cts.
	<i>Per. Jaime Morfo</i>	1	1	1	D	1	1	1	S	1	1	D	1	1	1	- 12	17			204	00	204	00	04	00	235	00
<i>El liquidado:</i> <i>Antonio Perimoran</i>																											

NOTA.—Días laborables I
 Días festivos recuperables R
 Días festivos no recuperables S

(Al dorso Resumen de trabajos y croquis.)

*Certificado justificativo
del Vicio 2.ª Serie
1943*

CORREOS

FRANQUICIA

En el día de la fecha del sello
se entrega en Oficinas de Co-
rreos de Palma
para su expedición
pliegos con Franquicia Oficial,
cuya procedencia acredita el
sello que autoriza la presente
factura.

2483

