

Dirección General de Montes
PATRIMONIO FORESTAL DEL ESTADO

Copia 255-3

SELLOS DE SALIDA	
 Distrito Forestal de Baleares 14 MAY. 1966 Salida N.º 2808	
SELLOS DE ENTRADA	
	18 MAY 1966

Servicio que rinde la cuenta Distrito Forestal de Baleares.
 Período a que corresponde 15-2-66 a 15-5-66 Año 1.966
 Clase de gastos Ultimar los trabajos de la 3ª Revisión de los Montes "MANUT" y "BENIFALDO", Nos. 1 y 2 de esta Provincia

		IMPORTE SIN MODULOS
Propuesta aprobada en fecha	5-2-1966	35.820'25
Invertido en cuentas anteriores		-
Invertido en la presente cuenta		35.820'25
Pendiente de inversión		-
Remanente que se anula		-
Inversiones efectuadas en el período a que se refiere la presente cuenta, que sirve de justificante al M/p n.º <u>416</u> de <u>35.820'25</u> ptas. Id. id. M/p n.º <u>-</u> de <u>-</u> id. Aportada por la Entidad consorciada o contratada <u>-</u> id.		
		IMPORTES INTEGROS
JORNALES,	según relación N.º <u>1</u>	23.000'-
MATERIALES	Id. id. N.º <u>2</u>	2.585'65
TRANSPORTES	Id. id. N.º <u>-</u>	-
DIRECCION	Id. id. N.º <u>-</u>	-
S. SOCIALES	Id. id. N.º <u>5 (Mutualidad)</u>	345'-
S. ACCIDENTES	Id. id. N.º <u>6</u>	1.039'60
FORMACION PROFESIONAL	Id. N.º <u>-</u>	-
<u>OTROS GASTOS (Delineación, Mecanografía y Encuadernación)</u>		6.600'00
<u>MOVIMIENTO</u>		2.250'00
TOTAL INVERTIDO		35.820'25
SOBRANTE QUE SE REINTEGRA EN FECHA		-
TOTAL IGUAL A LOS FONDOS QUE SE JUSTIFICAN		35.820'25

Imp. V. Huerta - 15.800 ej. - 25/5/64

BUCION DE LA INVERSION, SEGUN LAS BASES DEL CONSORCIO O CONTRATO

CONCEPTO	CAP. 3 ART. 5 GRUP. 1 APORTADO POR EL P. F. E.	CAP. ART. GRUP. ANTICIPADO POR EL P. F. E.	APORTADO POR LA ENTIDAD	TOTAL INVERTIDO
Invertido según cuenta	35.820'25	-	-	35.820'25
TOTALES ..	35.820'25	-	-	35.820'25

Palma de Mallorca 14 de mayo de 1966

EL INGENIERO JEFE DEL SERVICIO,



Man de Llana

SECCION TECNICA DEL PATRIMONIO FORESTAL DEL ESTADO

Las cantidades que se justifican en la presente cuenta han sido invertidas, en la forma adecuada, a los trabajos para cuya ejecución fué aprobada la propuesta correspondiente, por lo que se propone su aprobación.

Madrid, 5 FEB 1968 de 1966

EL JEFE DE LA SECCION,

[Handwritten signature]

SECCION DE CONTABILIDAD

Examinada la presente cuenta, y encontrada conforme, se propone su aprobación.

Madrid, 14 FEB 1968 de 1966

EL JEFE DE LA SECCION,

A. Paredes

14 FEB 1968

Intervenido y conforme:
EL INTERVENTOR DELEGADO,

[Handwritten signature]

Aprobada:

EL DIRECTOR GENERAL,
P. D.

El Subdirector

25 MAR. 1968

[Handwritten signature]



MINISTERIO DE AGRICULTURA
DIRECCION GENERAL DE MONTES, CAZA Y PESCA FLUVIAL

PATRIMONIO FORESTAL DEL ESTADO

MAYOR, 83 - TELEFONO 248 75 00 - MADRID

SECCION: Admón. y Contabilidad

SU REF.

SU ESCRITO

ASUNTO:

Devolución cuentas año 1966

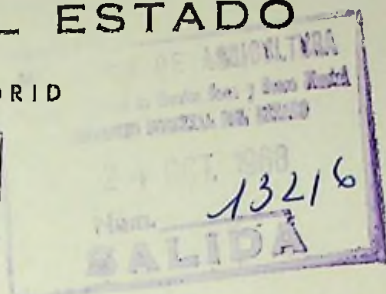
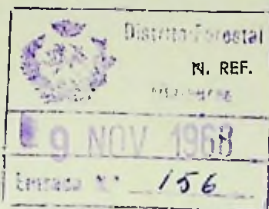

Aprobadas por la Subdirección las cuentas rendidas por ese Servicio, justificantes de los libramientos enviados en el año 1.966, se le devuelven las copias, enviándose los originales al Tribunal de Cuentas del Reino.

Estas copias deberán V.S. conservarlas -- hasta el momento en que las cuentas sean aprobadas por dicho Tribunal.

La aprobación por el Tribunal se comunicará a los Servicios para que en dicho momento puedan proceder a la inutilización o quema de las copias -- que hoy se devuelven.

Las copias que se remiten son las que se detallan al dorso.

Dios guarde a V.S. muchos años.

Madrid, 22 de octubre de 1966.

EL SUBDIRECTOR,

Sr. Ingeniero Jefe del Distrito Forestal de Baleares.--

PALMA DE MALLORCA.--



MINISTERIO DE AGRICULTURA
 DIRECCIÓN GENERAL DE MONTES, CAZA Y PESCA FLUVIAL
 SUBDIRECCIÓN DE MONTES Y POLÍTICA FORESTAL

DISTRITO FORESTAL DE BALEARES

Matias Montero, 31 - 2.º - 2.ª - Teléf. 17 4 40
 PALMA DE MALLORCA

Distrito Forestal de Baleares
 14 MAY. 1966
 Salida nº 2802

SU REF.
 ASUNTO:

SU ESCRITO

N. REF.

Ilmo. Sr.:

De acuerdo con las Instrucciones de la Dirección General de Montes, de fecha 31-3-64 tengo el honor de remitirle original y copia de la Cuenta Justificativa del libramiento nº. 416, por importe de 35.820,25 pesetas para "Ultimar los trabajos de la 3ª Revisión de los Montes "Manut y Benifidó núms. 1 y 2 de esta Provincia y propiedad del Patrimonio Forestal del Estado por si merce su Superior aprobación; manifestándole que tan pronto esté terminada la encuadernación de dicho Estudio será elevado a V.I. para su consideración.

Al mismo tiempo le manifiesto que en cumplimiento a lo ordenado por V.I. en Oficio-Circular de fecha 13-9-1965 ha sido remitido al Sr. Jefe de la Sección 2ª un duplicado de "Parte de Trabajo".

Dios guarde a V.I. muchos años.

Palma de Mallorca, 14 de mayo de 1.966.

EL INGENIERO JEFE,



Juan de Arana

No.: Juan de Arana.

Ilmo. Sr. Subdirector de la Subdirección General del Patrimonio Forestal del Estado.

MADRID



MINISTERIO DE AGRICULTURA
Dirección General de Montes, Caza y Pesca Fluvial
Subdirección del Patrimonio Forestal del Estado

Relación de la labor efectuada y detalle de gastos correspondientes a la propuesta de referencia:

Servicio/Provincia..... **DISTRITO FORESTAL DE BALEARES**
 Período/Año/N.º Ppta..... **15 febrero a 15 de mayo/1966/ 699**
 Monte/N.º Elenco..... **PM 1.001 y PM 1.002**
 Concepto/Plan **Ultimación y redacción 3ª Revisión-Ordenación.**
 Embalse. **Ninguno**
 Utilidad/Causa **Salario base 200**

1. Salarios **23.000' -**
 2. Materiales **2.585'65**
 3. Transportes **-**
 4. Dirección..... **-**
 5. S. Sociales..... **345' -**
 6. S. Accidentes..... **1.039'60**
 7. F. Profesional..... **-**
 8. **Otros gastos**..... **6.600' -**
 9. **Movimiento**..... **2.250' -**
 Tot. cuenta..... **35.820'25**
 Tot. c. anteriores..... **-**
 Tot. invertido..... **35.820'25**
 Pente. inver..... **-**
 Remte. anulado..... **-**

DISTRIBUCION S/BASES DEL CONSORCIO		
Cap., Art., Grup.	Cap., Art., Grup.	Cap., Art., Grup.
3, 5, 1,		
<u>APORTADO PATRIMONIO</u>	<u>ANTICIPADO PATRIMONIO</u>	<u>APORTADO ENTIDAD</u>

35.820'25 **35.820'25** **-** **-**

Características del trabajo (1). **Trabajos de campo consistentes en: Elección de arboles-tipo, su apeo y estudios correspondientes y estudio de espacio miento.**

Labor justificada en cuenta (2). **Apeo y estudio de aboles-tipos: 86 pinos y 48 encinas y redacción del proyecto y posterior delineación de planos, mecanografía y encuadernación de dicho trabajo.**

Parte final (3). **Trabajos terminados de campo, redactándose la Revisión, trabajos de Gabinete.**

Palma de Mallorca, a **14** de **mayo** de 19 **66**

EL INGENIERO JEFE DEL SERVICIO,



[Handwritten signature]

Mod. C 400 - Imp. V. Huerfán. 25.000 ejempl. - 22-5-64



MINISTERIO DE AGRICULTURA
DIRECCIÓN GENERAL DE MONTES, CAZA Y PESCA FLUVIAL
SUBDIRECCIÓN DE MONTES Y POLÍTICA FORESTAL

DISTRITO FORESTAL DE BALEARES

Matías Montero. 31 - 2.º - 2.ª - Teléf. 17 4 40
PALMA DE MALLORCA

SU REF.

SU ESCRITO

N. REF.

ASUNTO:

COPIA DE UN ESCRITO

Hay un escudo Nacional.- MINISTERIO DE AGRICULTURA.- Dirección General de Montes, Caza y Pesca Fluvial.- SUBDIRECCION DEL PATRIMONIO FORESTAL DEL ESTADO.- Mayor, 83 - Teléfono 248 75 00.- Madrid.- SECCION 1ª Créditos.- Su Ref.- Su Escrito.- N. Ref. sm.- ASUNTO: Aprobación propuesta núm. 699.- Con fecha 5 de los corrientes la Dirección General de Montes, Caza y Pesca Fluvial, de conformidad con los informes emitidos, ha acordado la aprobación de un crédito de 35.820'25 pts. para ultimar los trabajos de la 3ª Revisión de los montes "MANUT" y "BENIFALDO", nºs 1 y 2 de esa provincia que se librará seguidamente con cargo al Cap.3, Art.5, Gr.1 del presupuesto.- Dios guarde a V.S. muchos años.- Madrid, 7 de febrero de 1966.- EL JEFE DE LA SECCION 1ª.- Firmado: Ilegible.- Rubricado.- Al pie.- Sr. Ingeniero Jefe del Servicio Hidrológico Forestal de BALEARES.- En el ángulo superior derecho hay un sello rectangular en tinta violeta en el que se lee: MINISTERIO DE AGRICULTURA.- Dirección General de Montes, Caza y Pesca Fluvial.- PATRIMONIO FORESTAL DEL ESTADO.- SUBDIRECCION.- 9 FEB. 1966.- Núm. 2043.- SALIDA.- En el ángulo superior izquierdo hay otro sello rectangular en tinta violeta en el que se lee: Distrito Forestal de Baleares.- 11 FEB. 1966.- Entrada Nº. 578.-

ES COPIA:
EL INGENIERO JEFE,



Fdo.: Juan de Arana.

Clase	Núm. cartilla	N O M B R E S	Núm. jornales	Precio	Importe	TOTAL
		<i>Suma anterior</i>				
		<i>Suma y sigue</i>				

Clase	Núm. cartilla	N O M B R E S	Núm. jornales	Precio	Importe	TOTAL
		<i>Suma anterior</i>				
		<i>Suma y sigue</i>				

Propuesta de Ultimación trabajos 3ª Revisión de los Montes de 1966
"MANUT" y "BENIFALDO" nos. 1 y 2 de ésta Pro-
vincia.

RELACION número 2, de los MATERIALES adquiridos con cargo a la misma en el período expresado que se comprenden en la presente cuenta, según facturas adjuntas

Núm.	PROVEEDOR	CLASE DE MATERIAL	Importe Pesetas
1	Jorvich S.L.	Impresos varios, etc.	2.585'65
Total =			2.585'65

Importa esta relación Dos mil quinientas ochenta y cinco pesetas con
65 céntimos. pesetas

Palma de Mallorca 31 de marzo de 1966
 EL INGENIERO,



[Handwritten signature in blue ink]

Don Juan de Arana y Santoyo

Ingeniero Jefe del Distrito Forestal de Baleares.

CERTIFICO: Que me he hecho cargo del material que figura en la presente cuenta el cual reúne las condiciones adecuadas a la finalidad a que se destina y ha sido adquirido a los precios corrientes en el mercado.

Y para que conste, expido el presente en Palma de Mallorca, a treinta y uno de marzo de mil novecientos sesenta y seis.



Juan de Arana

MATIAS MONTERO, 66

TELÉFONO: 11214

PALMA DE MALLORCA

SUCURSAL:

OBISPO LLOMPART, 96

TELÉFONO: 5

INCA (MALLORCA)

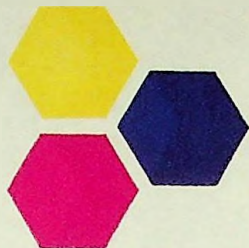

JORVICH, S.L.
INDUSTRIA GRAFICA

3a REVISION DE LA ORDENACION DEL GRUPO DE MONTES
NUMEROS 1 y 2 "MANUT" y "BINIFALDO" DEL PATRIMONIO

FACTURA DE REPASO

FORESTAL DEL ESTADO

NÚMERO

FECHA	BOLETIN	CANTIDAD	IMPORTE
1966 Marzo 31		Por 600 hojas de papel folio Blanco Extra papel cuadrículado ancho y estrecho y folios blancos Pliegos de estadillos de "Descripción" y "Composición y Destino" 100 Unidades Id. de "Existencias" a folio 200 "	2.585,65

JORVICH, S. L.

Propuestas de Ultimación trabajos 3ª Revisión de los Montes de 1966
 "MANUT" y "BENIFAIDO" nos. 1 y 2 de esta Provincia.

RELACION número 5, de las cantidades satisfechas en concepto de SEGUROS SOCIALES,
 que se comprenden en la presente cuenta, según justificantes adjuntos

C O N C E P T O	IMPORTE Pesetas
MUTUALIDAD NACIONAL DE PREVISION SOCIAL AGRARIA =====	
115 sellos correspondientes a otros tantos jornales a - 3,00 ptas/uno	345'--
TOTAL	345'-- =====
<p>NOTA: Los 115 sellos corresponden a otros tantos jornales de los 5 obreros eventuales que - figuran en la relación nº. 1 de jornales y que son:</p> <p>Un anotador. Dos hacheros: Dos tronzadores.</p>	

Importa esta relación la cantidad de trescientas cuarenta y cinco - - - -
 - - - - - pesetas,
 - - - - - céntimos.

Palma de Mallorca, 31 de marzo de 1966.

EL INGENIERO,



Imp. V. Huerta - 15.500 eis. - 31-3-64

Propuesta de Ultimación trabajos 3ª Revisión de los montes de 1966
"Manut" y "Benifaldó" nos. 1 y 2 de ésta provincia.

RELACION número 6, de las cantidades satisfechas en concepto de SEGURO DE ACCIDENTES
 que se comprenden en la presente cuenta

N O M B R E	IMPORTE INTEGR O
4'52% s/. 23.000'-- pesetas importe de los jornales de los obreros eventuales, un anotador, dos hacheros y dos tronzadores	1.039'60

Importa esta relación la cantidad de mil treinta y nueve -----
 ----- pesetas,
sesenta ----- céntimos.

Palma de Mallorca, 31 de marzo de 1966

EL INGENIERO,



[Handwritten signature in blue ink]



MINISTERIO DE AGRICULTURA
DIRECCIÓN GENERAL DE MONTES, CAZA Y PESCA FLUVIAL
SUBDIRECCIÓN DE MONTES Y POLÍTICA FORESTAL

DISTRITO FORESTAL DE BALEARES

Matías Montero, 31 - 2.º - 2.ª - Telef. 17 4 40

PALMA DE MALLORCA

SU REF.

SU ESCRITO

N. REF.

ASUNTO:

DON JUAN DE ARANA Y SANTOYO, INGENIERO JEFE DE PRIMERA CLASE DEL CUERPO NACIONAL DE INGENIEROS DE MONTES, JEFE DEL DISTRITO FORESTAL DE BALEARES;

CERTIFICADO: Que en la Cuenta Original que se rinde - por éste Distrito Forestal por el concepto de "Jitimar los trabajos de la 3ª Revisión de los Montes -- "Inaut" y "Benifaldo" números 1 y 2 de ésta Provincia, propiedad del Patrimonio Forestal del Estado, figura el recibo original del pago del 4'52 del Seguro de Accidentes correspondiente al primer trimestre de 1966, de pesetas 1.039,60, por no poderse -- acompañar copias del recibo, como se venia haciendo anteriormente, ya que el Instituto Nacional de Previsión se niega a extender las correspondientes copias para su unión a las cuentas a rendir por este Servicio, y que corresponden a jornales por valor de 23.000'00 pesetas.

Y para que conste y sirva de comprobante del pago - del Seguro de Accidentes, correspondiente al primer trimestre de 1.966 y cuyo pago ha sido hecho efectivo en el Instituto - Nacional de Previsión con fecha 28-4-66, se extiende la presente Certificación en Palma de Mallorca a treinta de abril - de mil novecientos sesenta y seis.



Juan de Arana

Propuesta de **Ultimación trabajos 3ª Revisión de los Montes** de 1966
 "MAN-UP" y "BENIFALDO" nos. 1 y 2 de ésta Provincia.

RELACION ~~44444~~ 6, de las cantidades satisfechas en concepto de **OTROS GASTOS**
 que se comprenden en la presente cuenta

N O M B R E	IMPORTE INTEGRO
Recibo de D. Bartolomé Cirerol, por delineación	3.000'00
" Da. Natividad Ma. Soriano por mecanogra- fia.	1.500'00
" JORVICH, S.L., por Encuadernación . . .	2.100'00
TOTAL	6.600'00

Importa esta relación la cantidad de seis mil seiscientas pesetas
 pesetas,
 céntimos.

Palma de Mallorca, 14 de mayo de 1966

EL INGENIERO,

Imp. V. Huerta - 15.500 ej.s. - 31-3-64

Bartolomé Cirerol Ramis
Delineante
c/. Honderos, 117-1a
PALMA DE MALLORCA

Mes de Marzo de 1.966

Recibí del Sr. Ingeniero de la Sección Unica del Distrito Forestal de Baleares la cantidad de TRES MIL PESETAS, importe de los efectos que a continuación se expresan:

Estudio de la 3ª Revisión de la Ordenación del Grupo de Montes números 1 y 2 del Catálogo de los de Utilidad Pública de la provincia de Baleares, denominados "Manut" y "Benifaldó", sitios en el término municipal de Escorca (isla de Mallorca) y de la pertenencia del Patrimonio Forestal del Estado.

Por material suplido para la confección de un original y copias del plano general del Monte, plano de rodiles y plano de ordenación, a escala - 1:5.000.....	500'00 pts.
Por trabajos de delineación.....	<u>2.500'00</u> "
<u>TOTAL INTEGRO.....</u>	<u>3.000'00</u> "
=====	
Impuesto sobre el Rendimiento del Trabajo - Personal: 14% s/2.500'00 pts. (se acompaña carta de pago).....	<u>350'00</u> "
<u>TOTAL LIQUIDO.....</u>	<u>2.650'00</u> "
=====	

Palma de Mallorca, 14 de mayo de 1.966.
RECIBI,

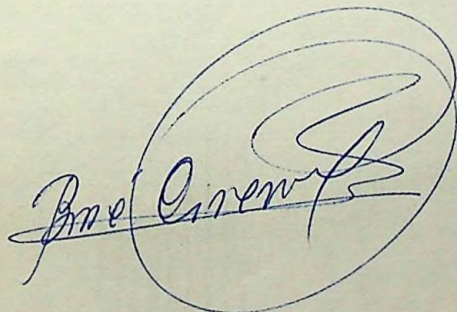



Provincia de BALEARES

CARTA DE PAGO

PRESUPUESTO DEL AÑO 1966

Capítulo Artículo Grupo Concepto

..... Cuota Tesoro Rendimiento Trabajo Personal

D. Habilitado del Distrito Forestal de Baleares

ha ingresado en el Banco de España, la cantidad de TRESCIENTAS CINCUENTA pesetas, importe del 14 % s/ 2.500 ptas.; que supone el Impuesto sobre el Rendimiento del Trabajo Personal por los trabajos de delineación de la 3ª. Revisión de la Ordenación del Grupo de Montes - números 1 y 2 denominados "Manut y Benifaldó" del Patrimonio Forestal del Estado .- - - - -

REFERENCIA	
Liquidación	
Libro	Folio

(Sello de la Oficina)

Hay un sello en tinta violeta en el que se lee: Intervención de Hacienda.- Baleares.-

Para resguardo del interesado expido la presente Carta de pago, que será nula y sin ningún valor si se omitiese la nota de intervenido suscrita por el interventor de Hacienda y la de Sentado en Contabilidad.

Palma de Mallorca, a 4 de mayo de 1966

El Jefe de Contabilidad,
Rubricado.-

Intervenido:
El Interventor de Hacienda,
Rubricado.-



Es copia
El Ingeniero Jefe,

Fdo.: Juan de Arana.

Sentado en Contabilidad al núm. 40 del Registro de
Entrada de Caudales día expresado.

Son ₧/350,-/1 ptas.

Natividad M^a. Soriano Fernández
Mecanógrafa.
c/ de la Rosa, núm. 11.
PALMA DE MALLORCA.

Mês de Marzo de 1.966

Recibí del Sr. Ingeniero de la Sección Única del Distrito Forestal de Baleares la cantidad de MIL QUINIENTAS pesetas, - importe de los efectos que a continuación se expresan:

	<u>PESETAS</u>
Estudio de la 3 ^a Revisión de la Ordenación del Grupo de montes números 1 y 2 del Catálogo de los de Utilidad Pública de la provincia de Baleares, denominados "Manut" y "Benifaldó", sitios en el término municipal de Escorca (isla de Mallorca) y de la pertenencia del Patrimonio Forestal del Estado.	
Por trabajos de mecanografía del referido/ Estudio de la 3 ^a Revisión	<u>1.500'00</u>
TOTAL INTEGRO	1.500'00
Impuesto sobre el Rendimiento del Trabajo Personal: 14 % s/1.500'00 pesetas (se acompaña carta de pago)	<u>210'00</u>
TOTAL LIQUIDO	<u>1.290'00</u>

Palma de Mallorca, 14 de mayo de 1.966.

RECIBI,

Natividad Soriano



Provincia de BALEARES

CARTA DE PAGO

PRESUPUESTO DEL AÑO 1966

Capítulo Artículo Grupo Concepto

Quota Tesoro Rendimiento Trabajo Personal

D. Habilitado del Distrito Forestal de Baleares ha ingresado en el Banco de España, la cantidad de DOSCIENTAS DIEZ pesetas, importe del 14% s/. 1.500 Ptas.; que supone el Impuesto sobre el Rendimiento del Trabajo Personal por los trabajos de mecanografía de la 3ª Revisión de la Ordenación del Grupo de Montes números 1 y 2, denominados "Manut y Benifaldó" del Patrimonio Forestal del Estado . - - - - -

REFERENCIA	
Liquidación	
Libro	Folio

(Sello de la Oficina)

Hay un sello en tinta violeta en el que se lee: Intervención de Hacienda.- Baleares.-

Para resguardo del interesado expido la presente Carta de pago, que será nula y sin ningún valor si se omitiese la nota de intervenido suscrita por el interventor de Hacienda y la de Sentado en Contabilidad.

Palma de Mallorca, a 4 de mayo de 1966

El Jefe de Contabilidad,
Rubricado.-

Intervenido:
El Interventor de Hacienda,
Rubricado.-



Es copia
El Ingeniero Jefe,

Juan de Arana

Fdo.: Juan de Arana.

Sentado en Contabilidad al núm. 39 del Registro de
Entrada de Caudales día expresado.

Son 7/210.-// ptas.

MATIAS MONTERO, 68

TELÉFONO: 11214

PALMA DE MALLORCA

SUCURSAL:

OBISPO LLOMPART, 96

TELÉFONO: 5

INCA (MALLORCA)

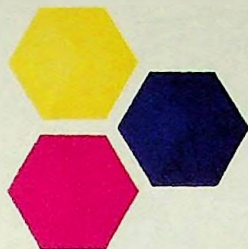

JORVICH, S.L.
INDUSTRIA GRAFICA

3ª REVISION DE LA ORDENACION DEL GRUPO DE MONTES
NUMEROS 1 y 2 "MANUT" y "BINIFALDO" DEL PATRIMONIO
FORESTAL DEL ESTADO

FACTURA DE REPASO

NÚMERO

FECHA	BOLETIN	CANTIDAD		IMPORTE
1966 Mayo 14			Por Encuadernación de tres ejempl. del Estudio de la 3ª Revisión de la Ordenación del Grupo de Montes números 1 y 2 de U.P. en piel de 1ª y rotulación en oro	2.100,00

JORVICH, S. L.

Gerente



Patrimonio Forestal del Estado

Certificación de Indemnizaciones y Gastos de Viaje

Servicio de DISTRITO FORESTAL DE BALEARES

Mes de Marzo de 1966

Trabajos de apeo preliminar y estudio arboles-tipo. 3ª. Revisión.

Don Francisco Javier Carrera Morales, Ingeniero de Montes afecto al -
Distrito Forestal de Baleares.

CERTIFICO: Que durante los cuatro días, que al dorso se detallan, me he ocupado en los trabajos que en el mismo se expresan, con lo cual he devenido, según las disposiciones vigentes, pesetas - - - - por dietas y Dos mil doscientas cincuenta pesetas por gastos de movimiento, o sea, en total, pesetas Dos mil doscientas cincuenta pesetas

Lo que hago constar bajo mi responsabilidad a los efectos procedentes.
Palma de Mallorca a treinta y uno de marzo de 1966



RELACION detallada de los días empleados, operaciones realizadas y de los gastos de movimiento originados por el **Ingeniero de Montes** que suscribe.

Días	TRABAJO EJECUTADOS	MOVIMIENTO						TOTAL		
		Ferrocarril			Automóvil			Caballo		
		Clase	Ptas.	Cts.	Kms.	Ptas.	Cts.	Ptas.	Pesetas	Cts.
2	Palma-Escoroba y regreso.- En Grupo de Montes Ordenados nos 1 y 2 de U.P.; en la dirección de los trabajos de apeo - preliminar y elección y estudio de árboles-tipo, de pinos y encinas para el Estudio de la 3ª. Revisión de la Ordenación	-	-		115	575	-	-	575	-
7	Id. Id. Id.	-	-		110	550	-	-	550	-
14	Id. Id. Id.	-	-		110	550	-	-	550	-
21	Id. Id. Id.	-	-		115	575	-	-	575	-
									TOTAL	2.250 -

Dietas días, a pesetas. -
 Gastos de movimiento 2.250' -
 Importe total 2.250' -

Coches Servicio Público.

Miguel Rosselló Girbent
c/. Antonio Marques Marques, 38-42-2ª
PALMA DE MALLORCA.

Nº. de Matrícula: PM 40.122
Nº. de Tarjeta de Transporte de Obras Públicas: 0247066

Recibí el Sr. Habilitado del Distrito Forestal de Baleares la cantidad de DOS MIL DOSCIENTAS CINCUENTA pesetas, importe de los efectos que a continuación se expresan:

PESETAS

Por servicios prestados al Distrito Forestal de Baleares, acompañando al Sr. Ingeniero de la Sección Unica con el coche de mi propiedad arriba reseñado, desde Palma al Grupo de Montes Ordenados números 1 y 2 "Manut y Benifaldó" de la pertenencia del Estado y sito en el término municipal de Escorca, para la dirección de los trabajos de apeo preliminar y elección y estudio de arboles-tipo, de pinos y encinas para el estudio de la 3ª Revisión de la Ordenación, durante los días del mes de marzo que se detallan a continuación y a razón de 5'00 pesetas/Km.:

MES DE MARZO

Día 2.- Recorrido de 115 Kms.	575'00
Día 7.- Recorrido de 110 Kms.	550'00
Día 14.-Recorrido de 110 Kms.	550'00
Día 21.-Recorrido de 115 Kms.....	<u>575'00</u>

TOTAL..... 2.250'00
=====

Palma de Mallorca, 31 de marzo de 1.966

RECIBI,

Vº. Bº.
EL INGENIERO JEFE,



Fdo.: Juan de Arana.