

PROYECTO DE ORDENACIÓN

DEL MONTE

COMUNA DE BUÑOLA

N.º 5 del Catálogo de los Montes de Utilidad

Pública de la Provincia y de los

propios de Buñola

PLANOS

Año 1946



INGENIERO

Joaquín Ximénez de Embún y González-Arco

PLANO de ORDENACION

ESCALA 1:5.000

DISTRITO FORESTAL DE BALEARES

PLANO GENERAL del MONTE Nº 5 "COMUNA de BUÑOLA"

Término Municipal de Buñola

Isla de Mallorca - Baleares

*de
Propios del Ayunt.º de Buñola*

ESCALA 1:5.000

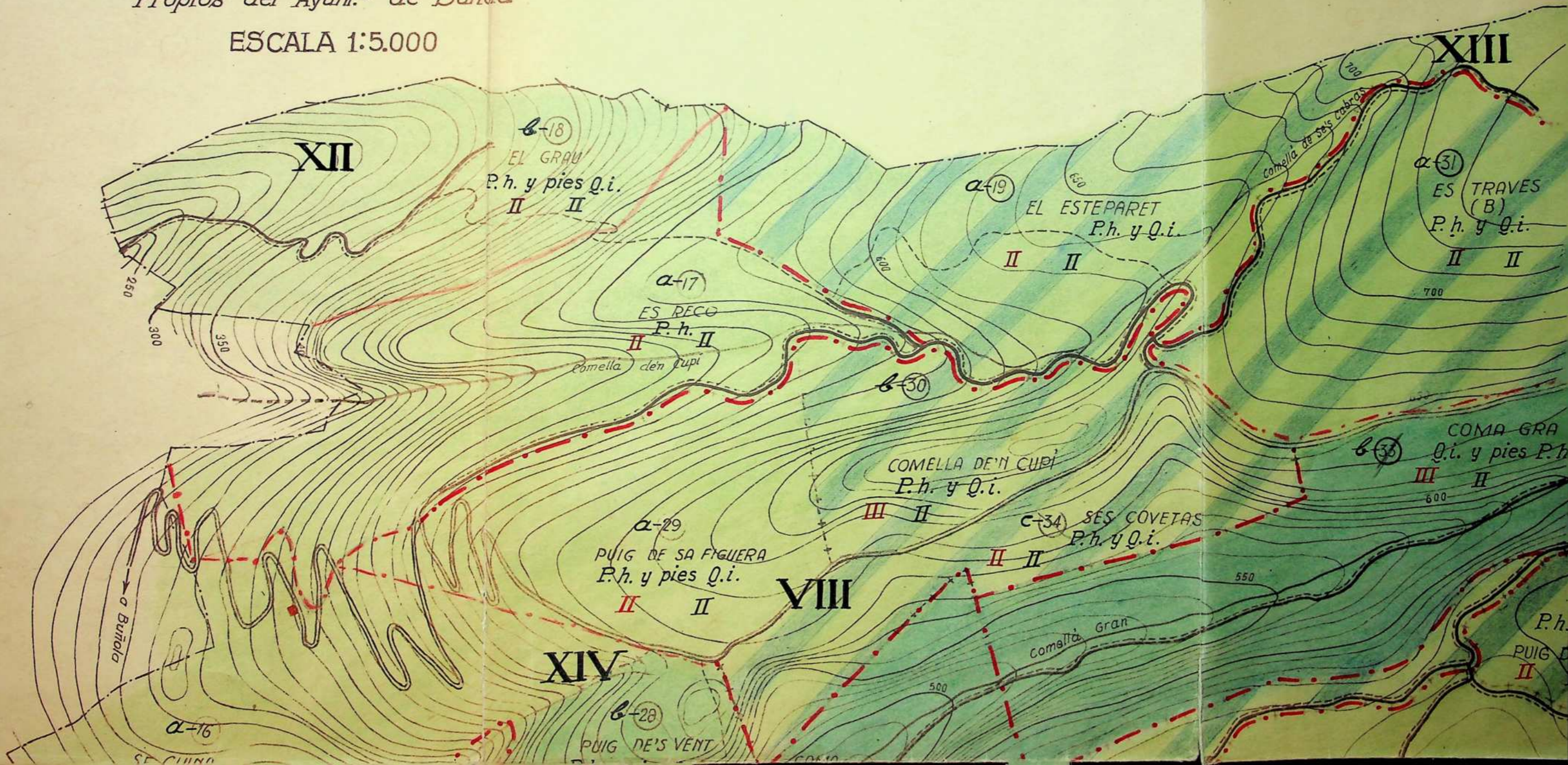

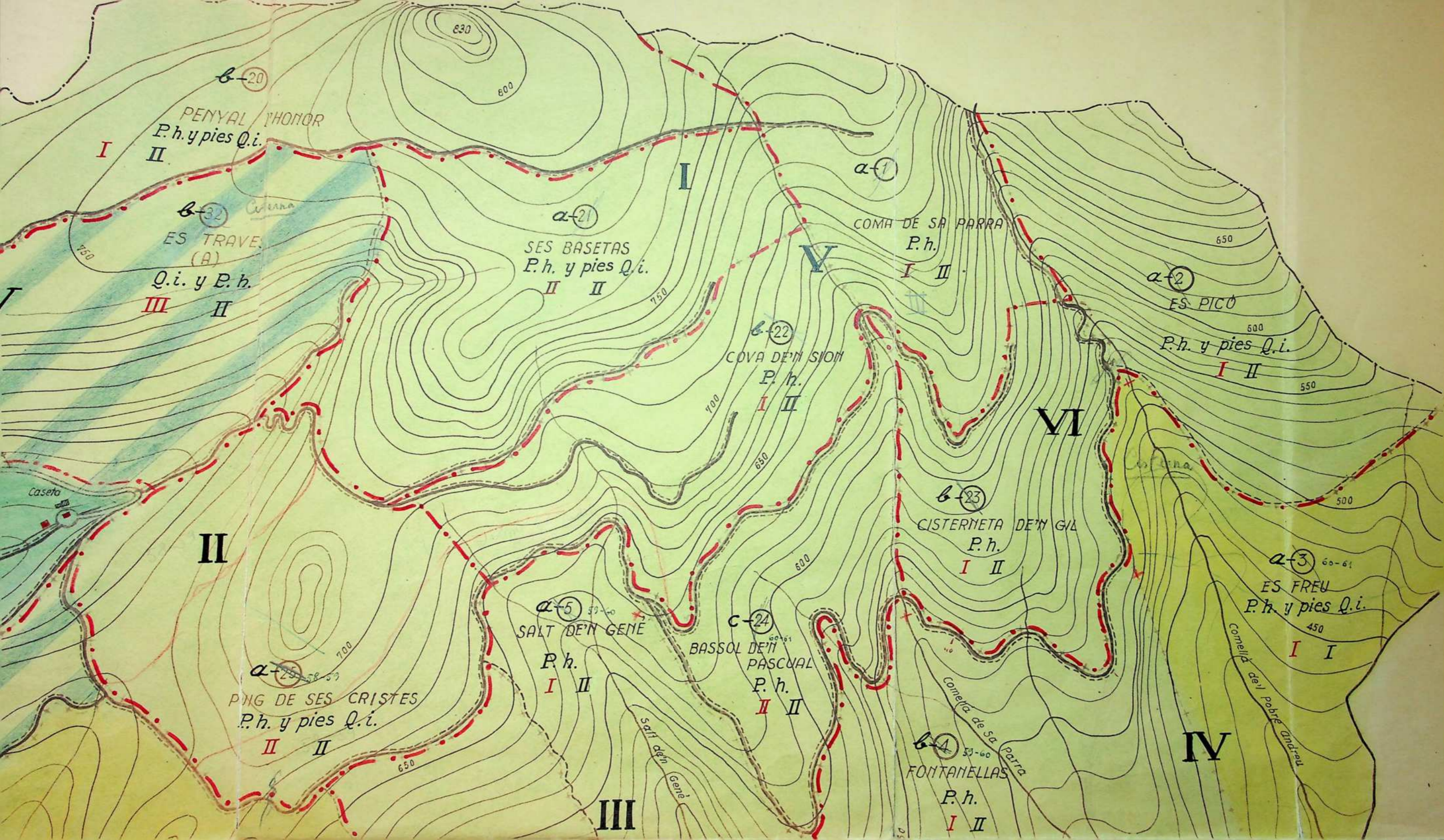

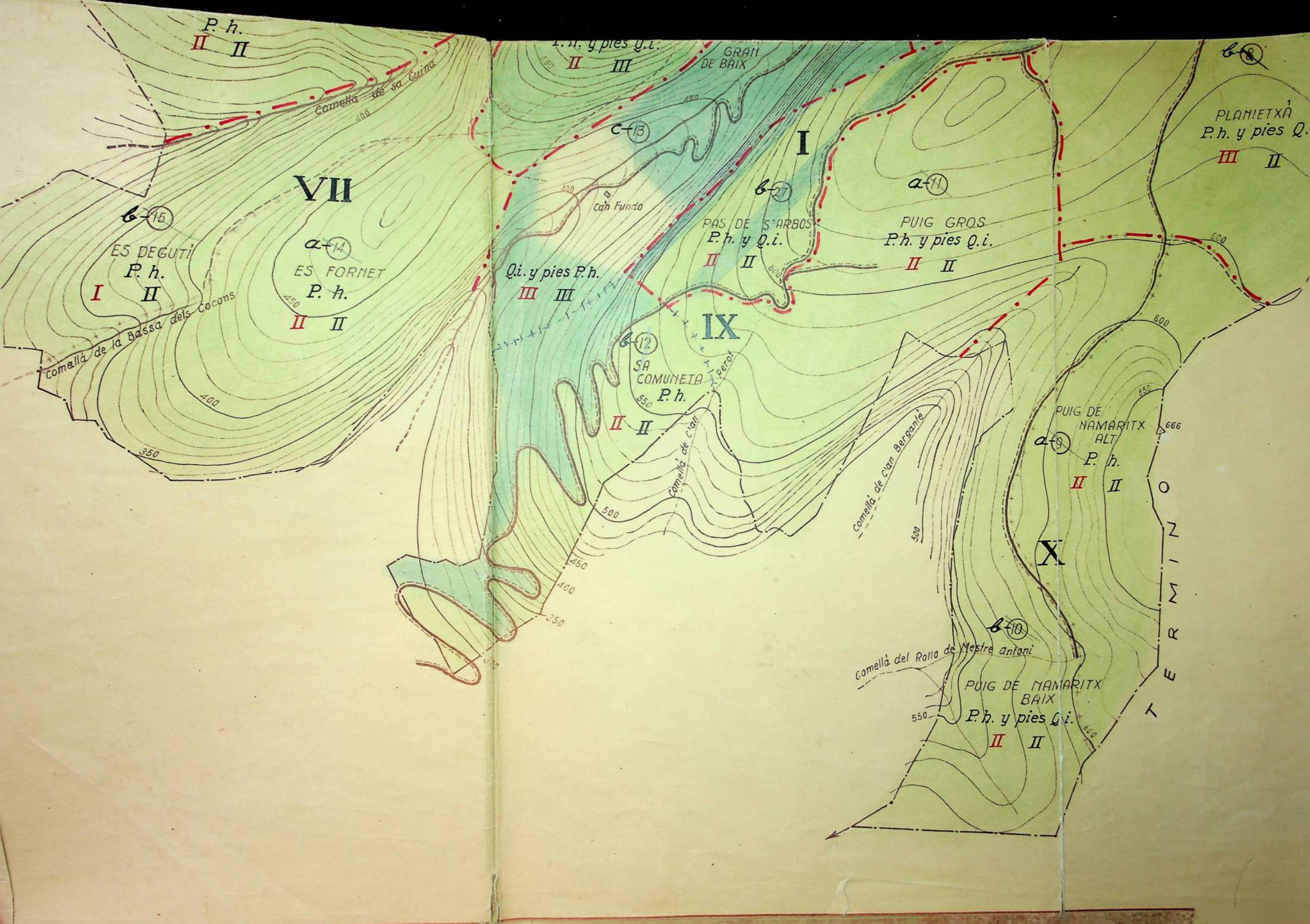

P. h.
II II

VII

ES DEGUTÍ
P. h.
I II

ES FORNET
P. h.
II II

I. II. y pies Q. i.
II III

GRAN DE BAIX

I

PLANIETXÀ
P. h. y pies Q.
III II

Comellà de la Bassa dels Cocons

Qi. y pies P. h.
III III

PAS DE S'ARBOS
P. h. y Q. i.
II II

PUIG GROS
P. h. y pies Q. i.
II II

SA COMUNETA
P. h.
II II

IX

PUIG DE NAMARITX ALT.
P. h.
II II

X

Comellà del Rolló de Mestre Antoni

PUIG DE NAMARITX BAIX
P. h. y pies Q. i.
II II

T
E
R
R
E
S

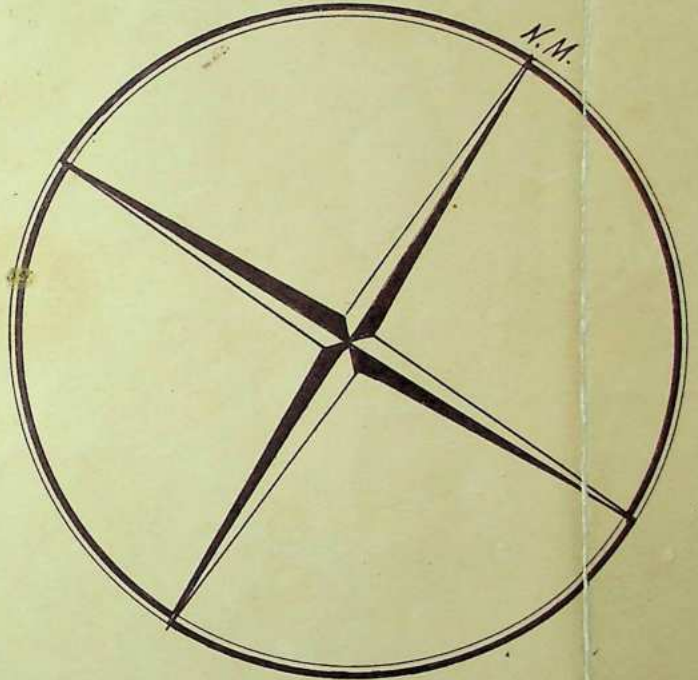

SIGNOS CONVENCIONALES



-  CURVA DE NIVEL
-  LIMITE DEL MONTE
-  CAMINO DE CARRO
-  SENDERO
-  BARRANCO
-  LINEA SEPARADORA DE RODALES
-  (11) NUMERO Y NOMBRE DEL RODAL
-  PUIG GROS
-  ENCLAVADO
-  CASETA
-  ABREVADERO
- P.h. y Q.i. = ESPECIE*
- I. II. III = CALIDAD*
- I. II. III. = ESTADO*
- = SEPARACION DEL TRAMO*
- I.....XV = NUMERO DEL TRAMO*
-    = PINAR
-  ENCINAR
-  ENCINAR y PINAR.

PUIG DE NAMARITX ALT. P.h. II II

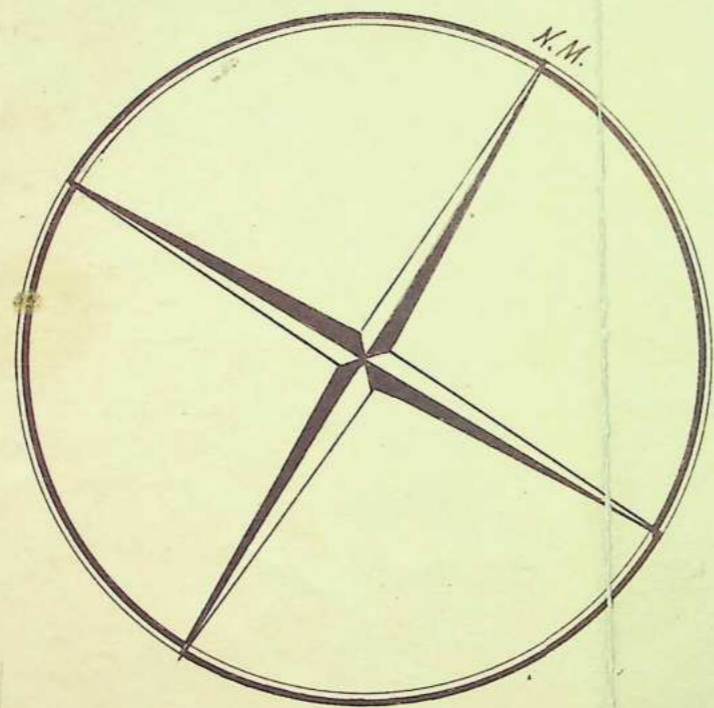
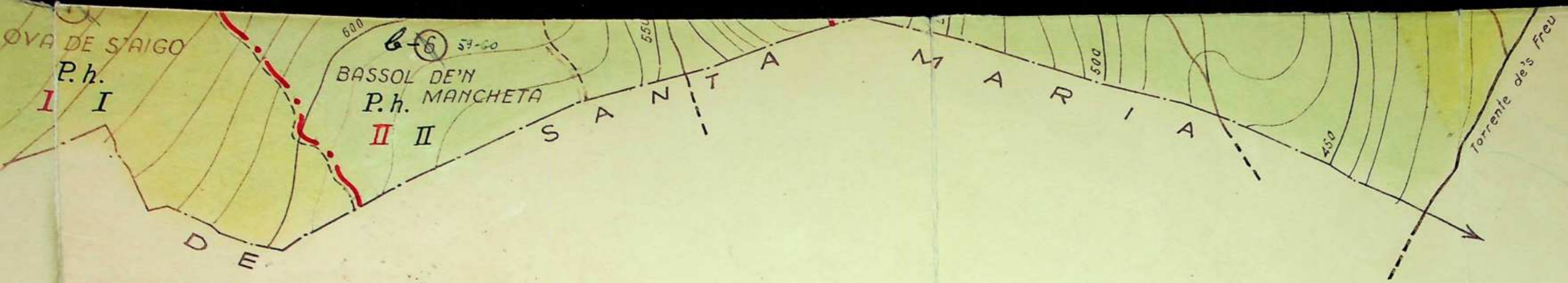
TERMINO



CONVENCIONALES

- DE NIVEL
- DEL MONTE
- DE CARRO  CAMINO FORESTAL
- RO
- ANCO
- SEPARADORA DE RODALES
- RO Y NOMBRE DEL RODAL
- AVADO
- TA
- VADERO
- = ESPECIE
- = CALIDAD
- = ESTADO
- = SEPARACION DEL TRAMO
- = NUMERO DEL TRAMO
- T = M
-  = PINAR
-  ENCINAR y PINAR.

Palma de Mallorca, diciembre de 1957.

V° B°
El Ingeniero Jefe

El Ingeniero
Antonio...

DISTRITO FORESTAL DE BALEARES

MONTE Nº 5 DEL CATALOGO DE LOS DE UTILIDAD PUBLICA

COMUNA DE BUÑOLA

Plano de Ordenación

Escala 1:5.000

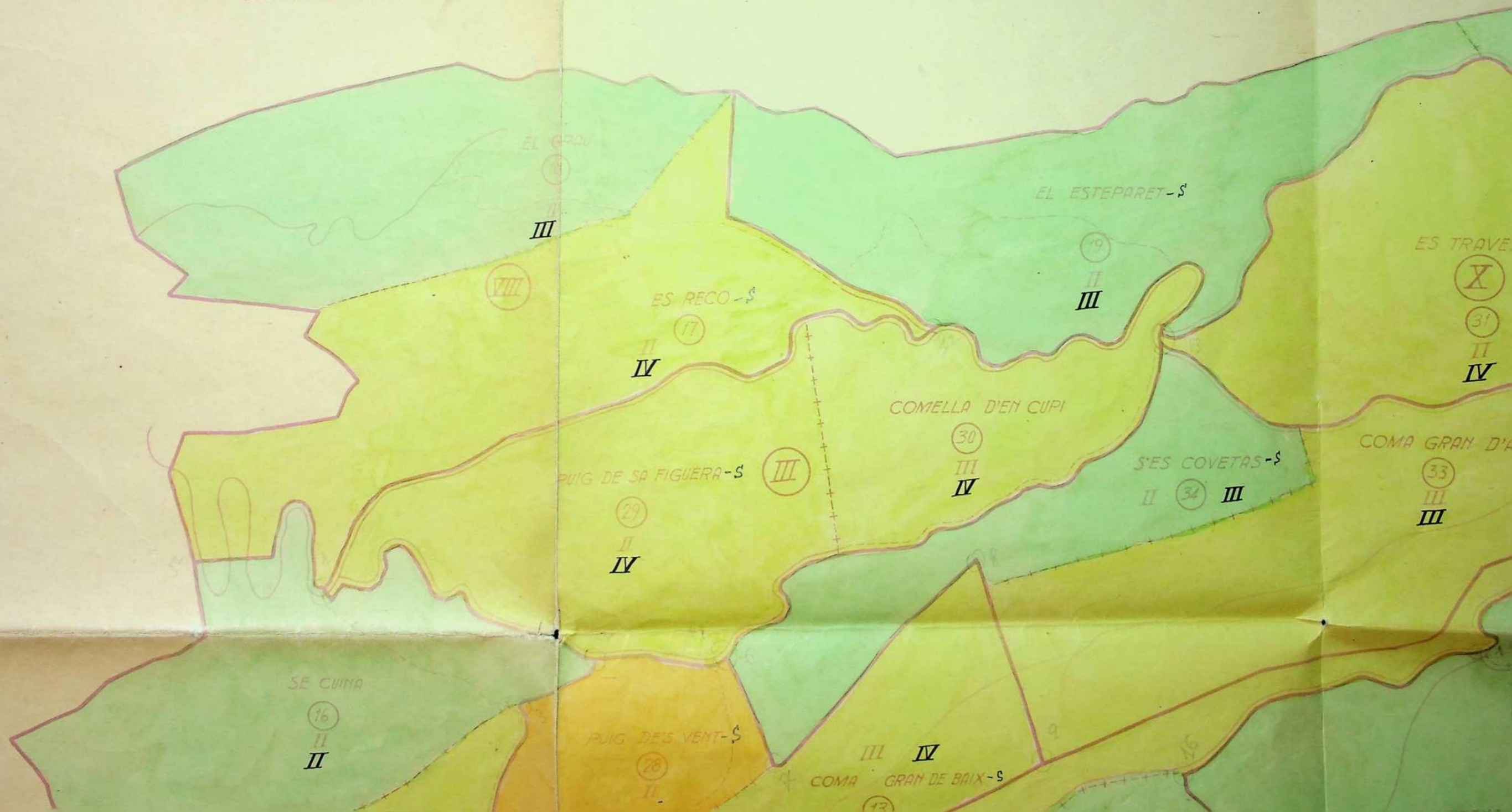



PENYAL D'ALTO

28
I
III

COMA DE SA PARRA

1
I
IV

S'ES BASETAS

XI
21
II
III

COVA D'EN SION

22
I
IV

ES TRAVES (A)-S

32
III
III

ES TRAVES (B)-S

X
31
II
IV

COMA GRAN D'ALT-S

33
III
III

10
PUIG D'ELS BOUS-S

26
II
III

PUIG DE S'ES CRISTAS

XII
25
II
IV

SALT D'EN GENE

5
III

BASSOL D'EN PASCUAL

24
II
III

CISTERNETA D'EN

23
I
III

BASSOL D'EN MANCHETA

6
II
IV

COYA DE S'AIGO-S

7

VI

4
I
III

39

25

24

15

39



SE CUMA

16

II
II

PUIG DE S VENT-S

28

II
V

III IV

COMA GRAN DE BAIX-S

13

II

IV

PLAN

8

III
II

I

Coma

PAS DE S'ARBOS-S

27

II
V

PUIG GROS-S

11

II
III

ES DEGUTIS

15

I
IV

ES FORNET-SI

14

II
III

S' COMINETA

2

II
V

PUIG DE
NAMARITX ALT-S

9

II
IV

V

PUIG DE
NAMARITX BAIX-S

10

II
IV



SIGNOS CONVENCIONALES

- XII NUMERO DEL TRAMO
- 7 NUMERO DEL SUBTRAMO
- SEPARACION DE TRAMOS
- SEPARACION DE SUBTRAMOS
- SEPARACION DE RODALES
- III** CALIDAD
- IV** ESTADO
- CAMINO DE CARRO
- SENDERO

ESPEURA

	DE I
	DE II
	DE III
	DE IV





5 CONVENCIONALES

- NUMERO DEL TRAMO
- NUMERO DEL SUBTRAMO
- SEPARACION DE TRAMOS
- SEPARACION DE SUBTRAMOS
- SEPARACION DE PODALES
- CALIDAD
- ESTADO
- CAMINO DE CARRO
- SENDERO

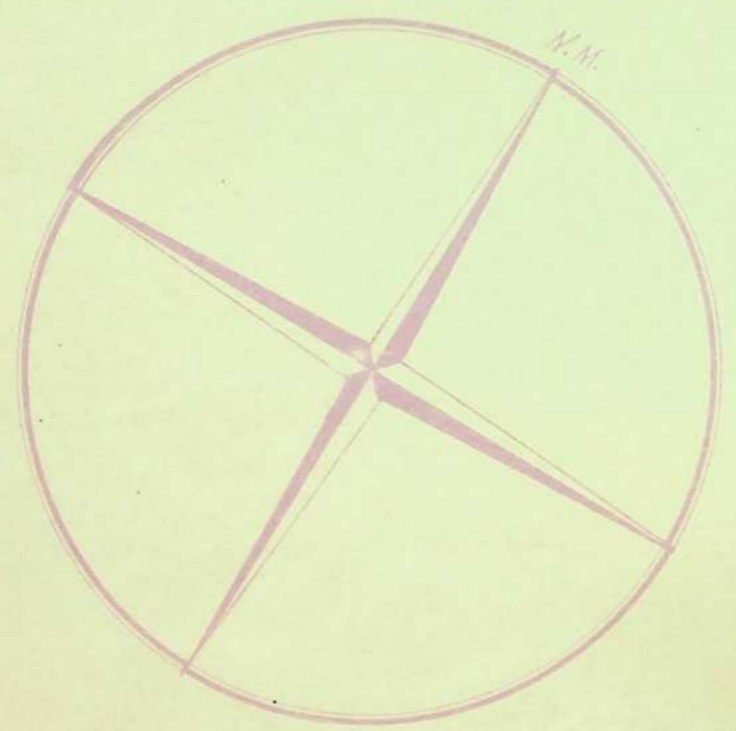
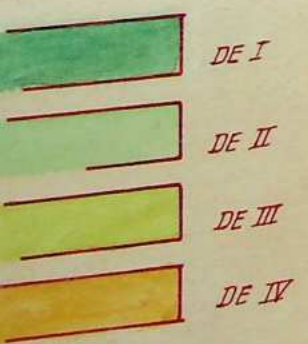

Palma Noviembre de 1946

El Ingeniero
Jaime Mascher



Jose Capell

SERVICIO PROVINCIAL DEL ICONA

MONTE N° 5 DEL CATALOGO DE LOS DE UTILIDAD PUBLICA

COMUNA DE BUÑOLA

PLANO GENERAL Y DE CANTONES

2ª REVISION DE LA ORDENACION

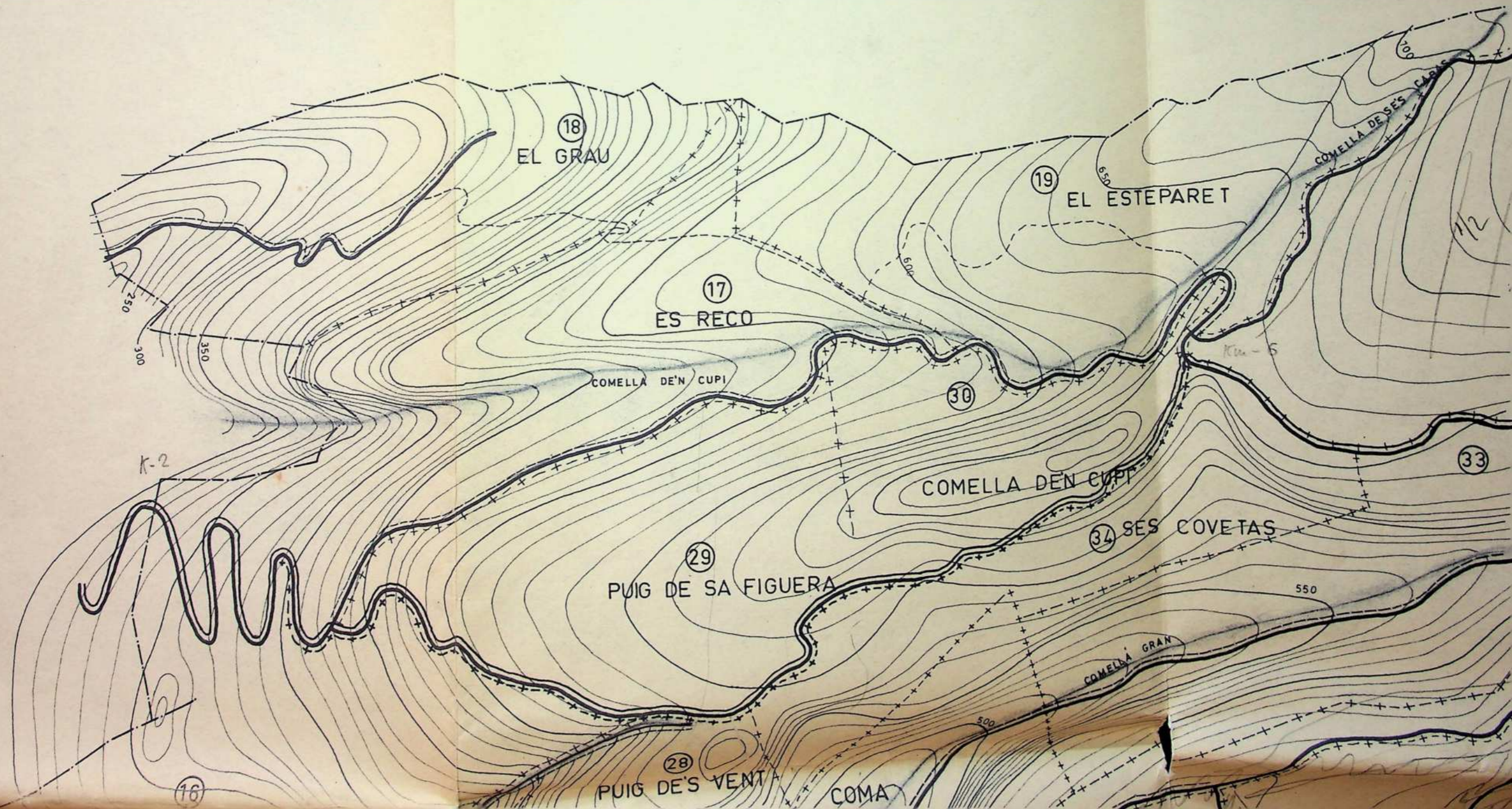

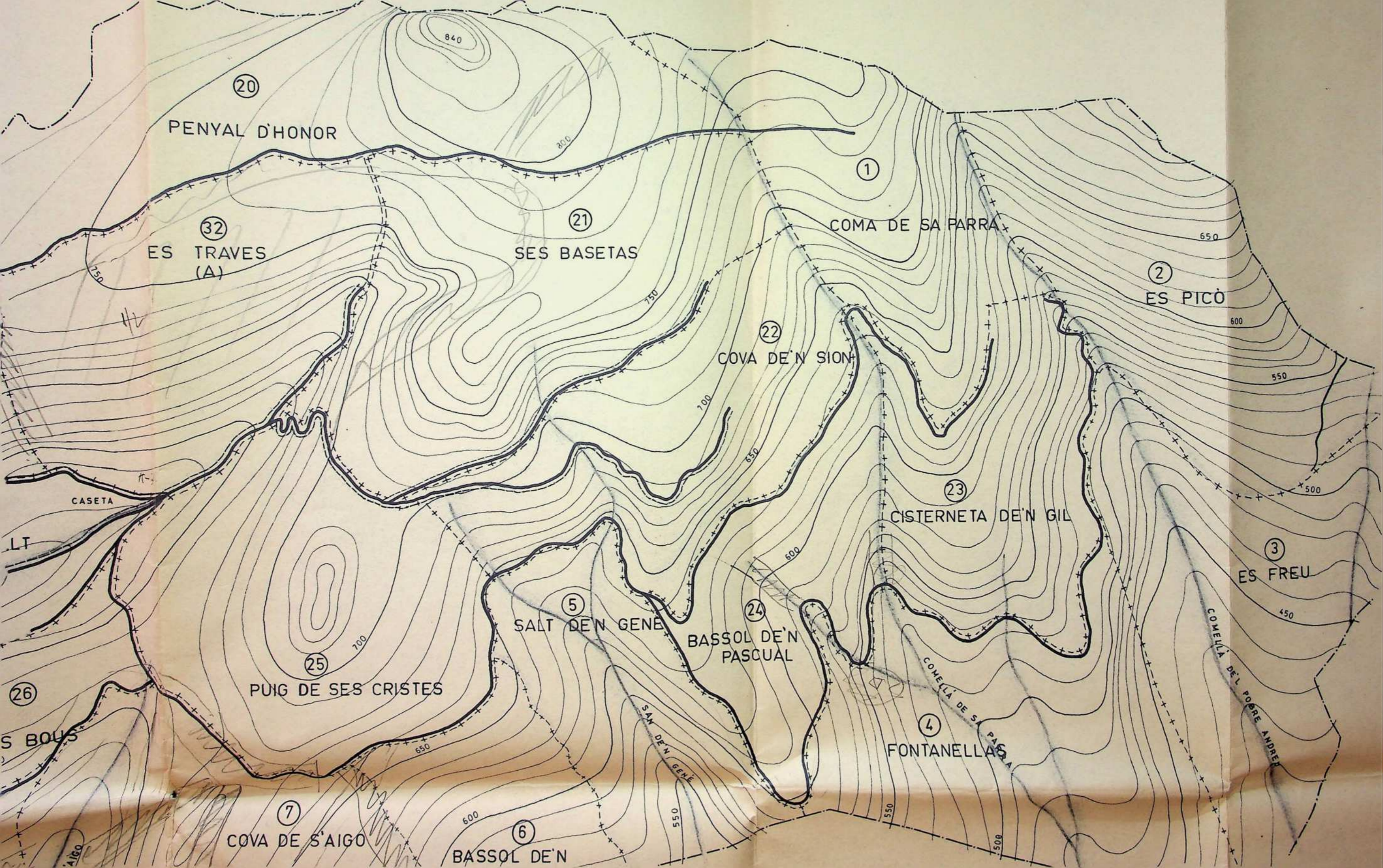

PENYAL D'HONOR

20

ES TRAVES (A)

32

SES BASETAS

21

COMA DE SA PARRA

1

ES PICÓ

2

COVA DE N SION

22

CISTERNETA DE N GIL

23

ES FREU

3

SALT DE N GENE

5

BASSOL DE N PASCUAL

24

FONTANELLAS

4

PUIG DE SES CRISTES

25

COVA DE S'AIGO

7

BASSOL DE N

6

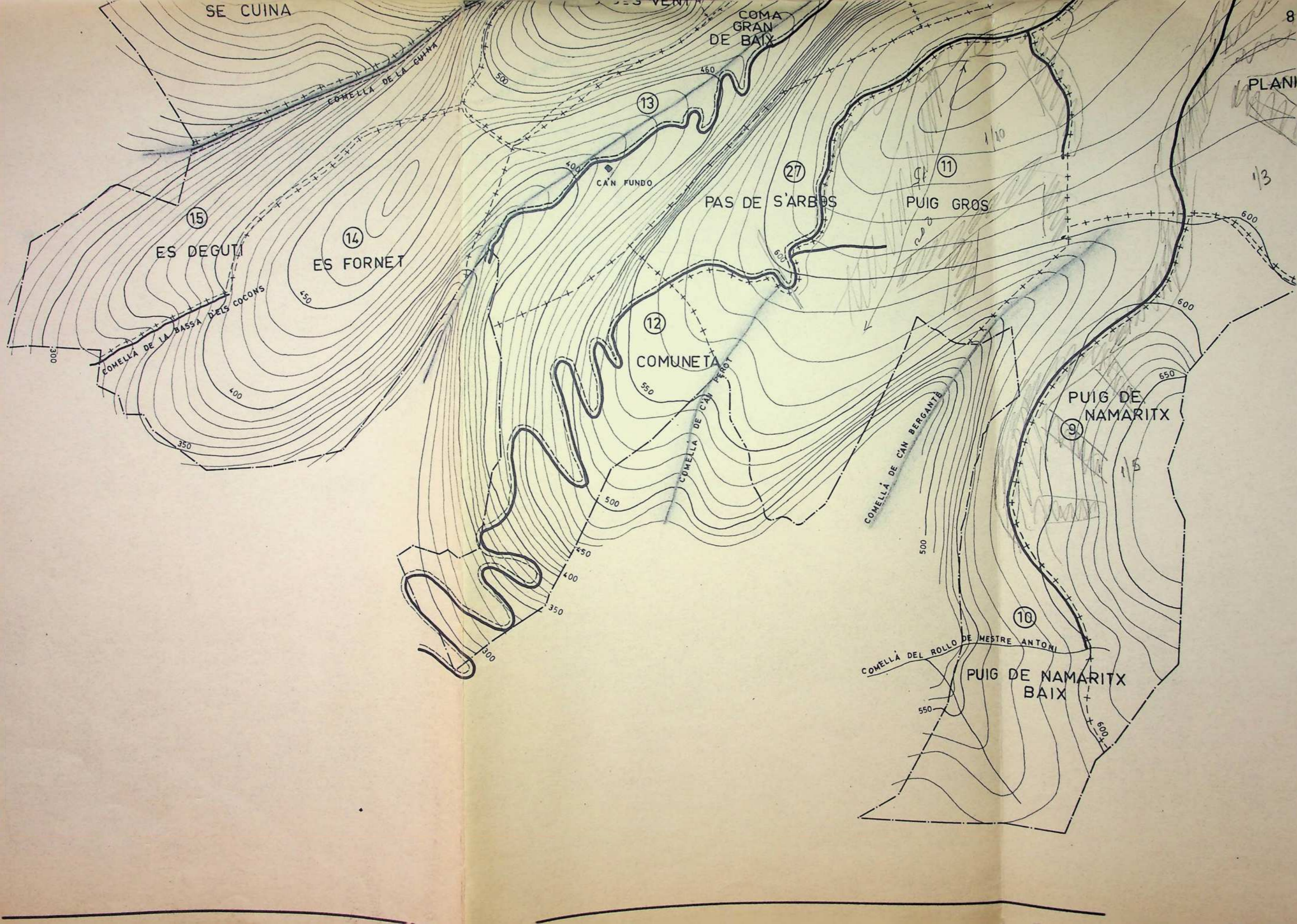

SE CUINA

COMA GRAN DE BAIX

PLANI

COMELLA DE LA CUINA

13

CAN FUNDO

PAS DE S'ARBOS

PUIG GROS

ES DEGUT

ES FORNET

12

COMUNETA

COMELLA DE LA BASSA D'ELS COCONS

COMELLA DE CAN BERGANTÉ

PUIG DE NAMARITX

10

COMELLA DEL ROLLO DE MESTRE ANTONI

PUIG DE NAMARITX BAIX

15

14

27

11

9

300

350

400

450

500

400

500

550

450

400

350

300

500

500

550

600

650

600

600







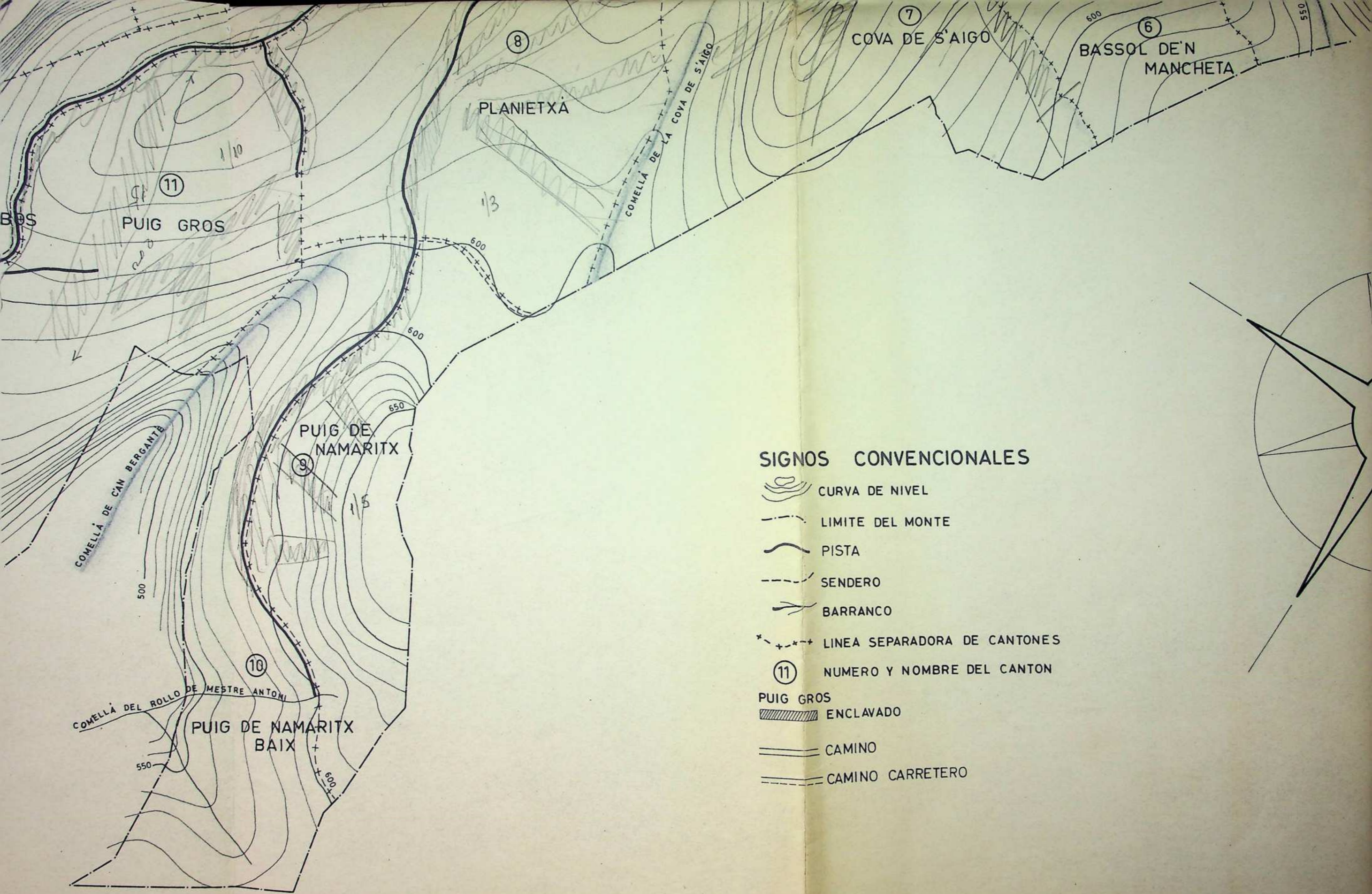

13

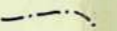
1/10

8

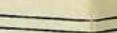

SIGNOS CONVENCIONALES



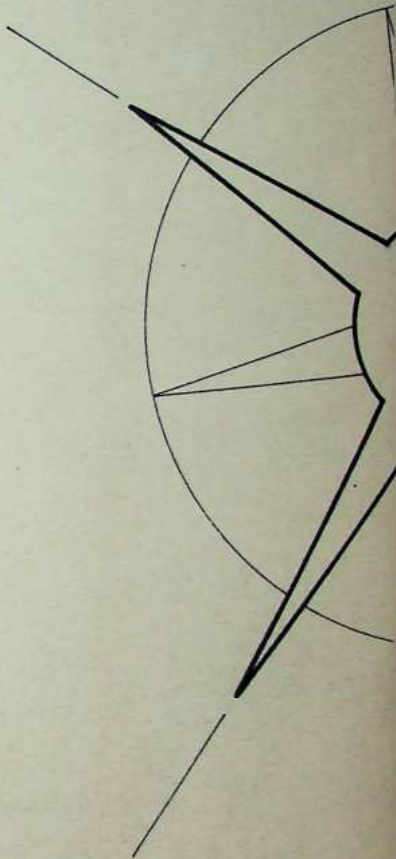

-  CURVA DE NIVEL
-  LIMITE DEL MONTE
-  PISTA
-  SENDERO
-  BARRANCO
-  LINEA SEPARADORA DE CANTONES
-  NUMERO Y NOMBRE DEL CANTON
-  ENCLAVADO
-  CAMINO
-  CAMINO CARRETERO



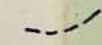

COVA DE S'AIGO

6
BASSOL DE'N
MANCHETA

SIGNOS CONVENCIONALES

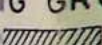
-  CURVA DE NIVEL
-  LIMITE DEL MONTE
-  PISTA
-  SENDERO
-  BARRANCO
-  LINEA SEPARADORA DE CANTONES
- 11) NUMERO Y NOMBRE DEL CANTON

- 16 GROS
-  ENCLAVADO
-  CAMINO
-  CAMINO CARRETERO

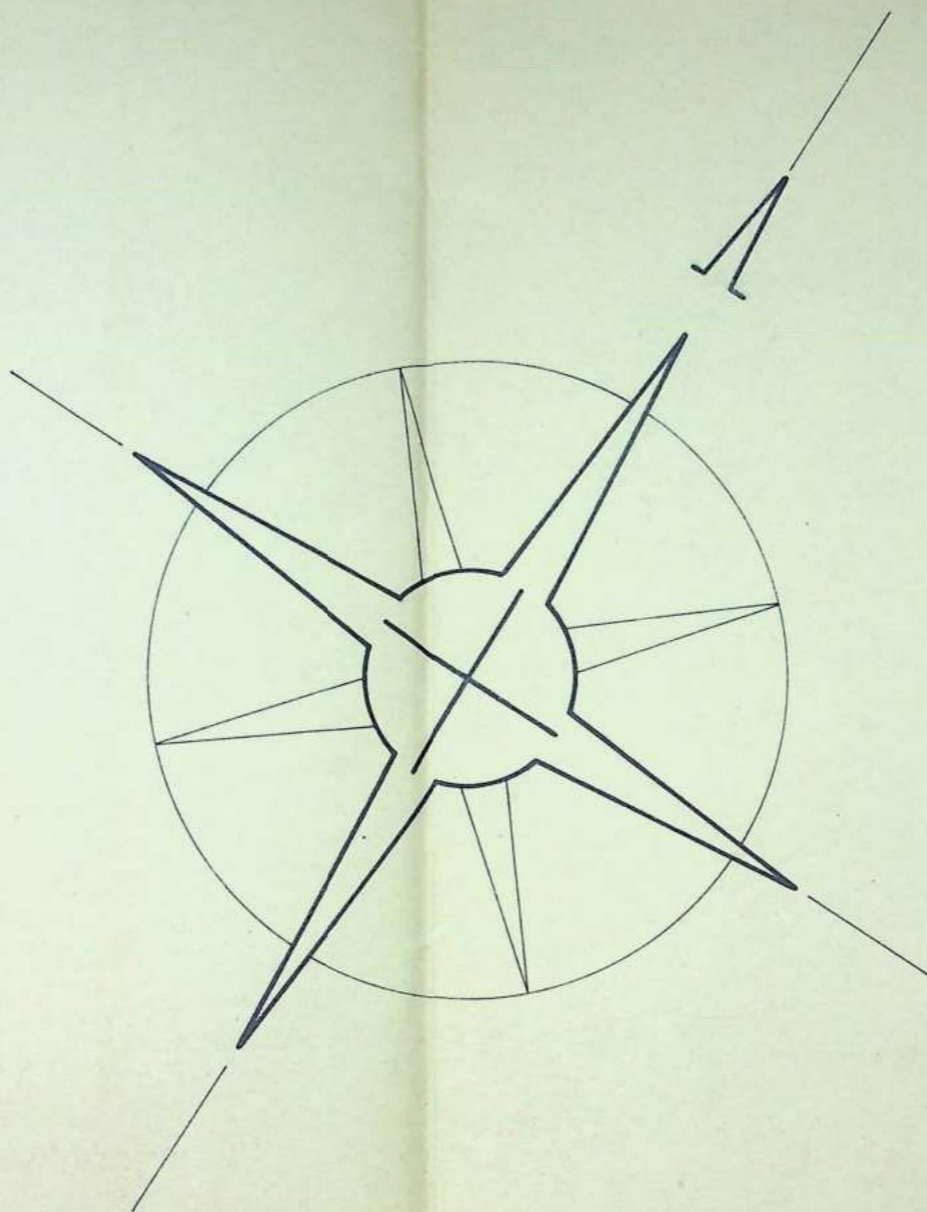

PALMA DE MALLORCA

EL INGENIERO

Vº Bº
EL INGENIERO JEFE

Camino principal 5 km x 20 m	10,00 Hct
1ª Parcel Donor 3 km x 20 m	6,00 "
1/3 cañon 31 y 1/3 cañon 32	17,00 "
1/3 cañon en Parcel Donor	6,00 "
Camino a Estancia de la Gil 2 km x 20 m	4,00 "
Parcelas varinas Puz hms	3,00 "
ca en Planells	9,00 "
ca en Puz de Namante	3,00 "
ca Cova de Parp	1,00 "
	<u>59,00 Hct</u>